

PROFIL PNS PEMERINTAH DAERAH KOTA CIREBON PER 31 MEI 2021

Jenis Jabatan	Jumlah
Fungsional tertentu	2,853
Fungsional Umum/Pelaksana	1,165
Struktural	671
Grand Total	4,689

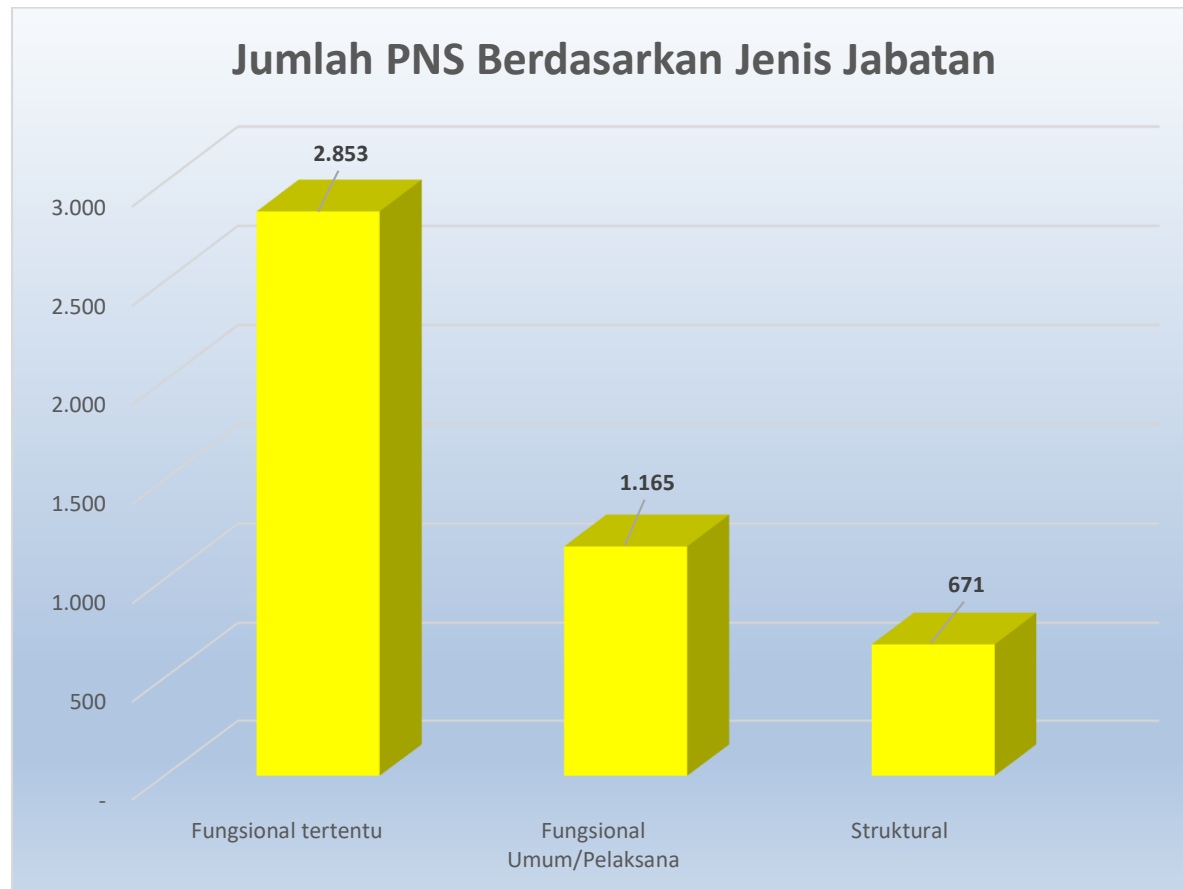

*Data SIMPEG per 31 MEI 2021

Eselon	Jumlah
II.a	1
II.b	26
III.a	47
III.b	79
IV.a	374
IV.b	144
Grand Total	671

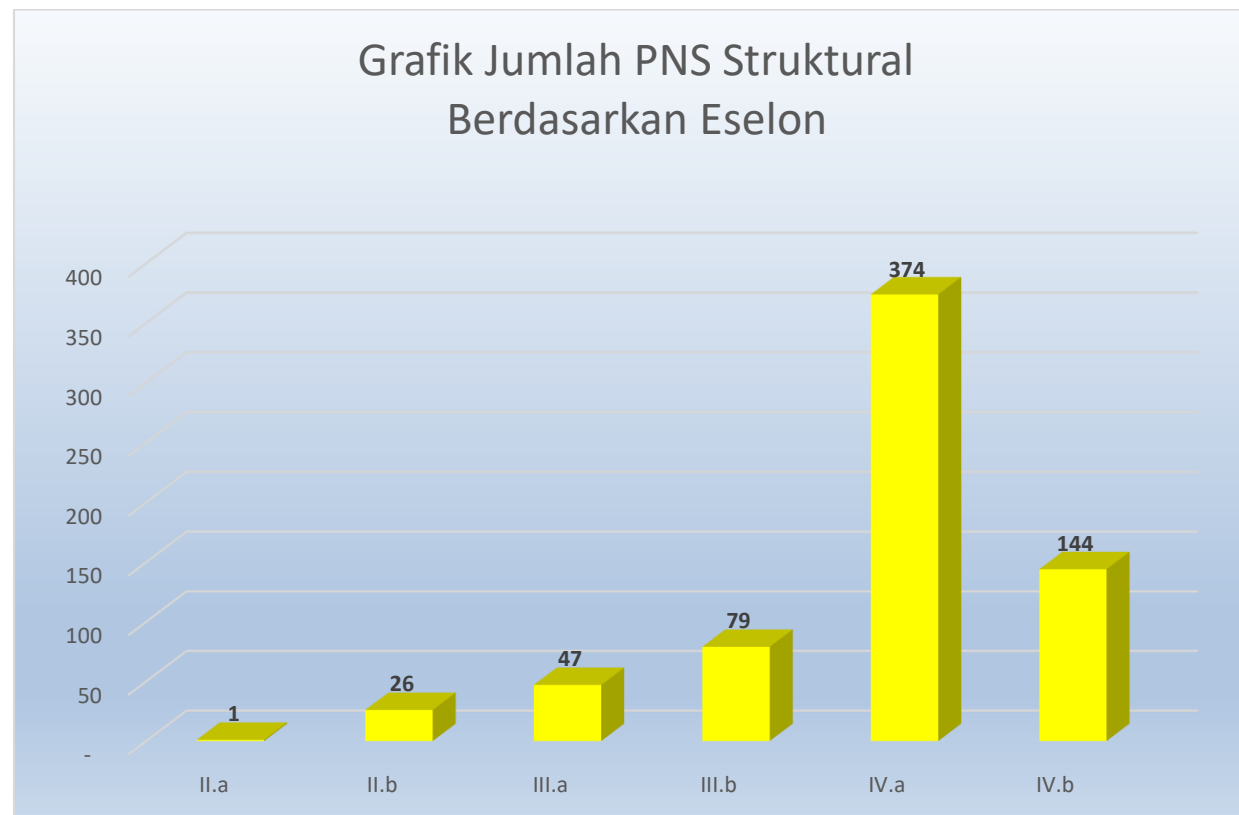

*Data SIMPEG per 31 MEI 2021

OPD	Pendidikan										Grand
	SD	SMP	SMA	D-I	D-II	D-III	D-IV	S-1	S-2	S-3	Total
BADAN KEPEGAWAIAN, PENDIDIKAN DAN PELATIHAN DAERAH			4			2	3	37	13		59
BADAN KEUANGAN DAERAH			9		1	3	1	46	19		79
BADAN PERENCANAAN PEMBANGUNAN, PENELITIAN DAN PENGEMBANGAN DAERAH			5			1	4	29	18		57
DINAS KEPEMUDAAN, OLAHRAGA, KEBUDAYAAN DAN PARIWISATA			5			4	1	27	10		47
DINAS KEPENDUDUKAN DAN PENCATATAN SIPIL			3			3		17	2		25
DINAS KESEHATAN		2	151	13		398	60	558	113		1,295
DINAS KOMUNIKASI, INFORMATIKA DAN STATISTIK			5			5	1	34	12		57
DINAS LINGKUNGAN HIDUP	2	20	121			6	1	35	10		195
DINAS PANGAN, PERTANIAN, KELAUTAN DAN PERIKANAN		1	8			2	2	47	9		69
DINAS PEKERJAAN UMUM DAN PENATAAN RUANG		4	18	2		11		32	10		77
DINAS PEMADAM KEBAKARAN			2			1		11	1		15
DINAS PENANAMAN MODAL DAN PELAYANAN TERPADU SATU PINTU			3			1		17	9		30
DINAS PENDIDIKAN		12	88	3	87	19	4	1,511	98	2	1,824
DINAS PENGENDALIAN PENDUDUK DAN KELUARGA BERENCANA			2			1	1	12	11		27
DINAS PERDAGANGAN, KOPERASI, USAHA KECIL DAN MENENGAH		1	2			3		34	6		46
DINAS PERHUBUNGAN	2	3	52	2		14	2	30	6		111
DINAS PERPUSTAKAAN DAN KEARSIPAN			2		3	7		23	4		39
DINAS PERUMAHAN RAKYAT DAN KAWASAN PERMUKIMAN	3	4	22			1	1	17	5		53
DINAS SOSIAL, PEMBERDAYAAN PEREMPUAN DAN PERLINDUNGAN ANAK			2					25	10		37
DINAS TENAGA KERJA			1				1	21	3		26
INSPEKTORAT DAERAH			1			1	1	22	14		39
KANTOR KESATUAN BANGSA, POLITIK DALAM NEGERI	1	1	4			1		2	4		13
KANTOR PENANGGULANGAN BENCANA DAERAH			2					13			15
KECAMATAN HARJAMUKTI	2	1	20			2	1	33	1		60
KECAMATAN KEJAKSAN			10			2	1	23	3		39
KECAMATAN KESAMBI		1	15			2	1	30	6		55
KECAMATAN LEMAHWUNGKUK		2	4			2		24	5		37
KECAMATAN PEKALIPAN		2	4	1				27	4		38
SATUAN POLISI PAMONG PRAJA	1		28			4		24	3		60
SEKRETARIAT DAERAH		5	44	2		4	9	54	22		140
SEKRETARIAT DPRD		1	5			1		12	6		25
Grand Total	11	60	642	23	91	501	95	2,827	437	2	4,689

*Data SIMPEG per 31 MEI 2021

OPD	Jenis Kelamin		Total
	L	P	
BADAN KEPEGAWAIAN, PENDIDIKAN DAN PELATIHAN DAERAH	30	29	59
BADAN KEUANGAN DAERAH	55	24	79
BADAN PERENCANAAN PEMBANGUNAN, PENELITIAN DAN PENGEMBANGAN DAERAH	29	28	57
DINAS KEPEMUDAAN, OLAHRAGA, KEBUDAYAAN DAN PARIWISATA	29	18	47
DINAS KEPENDUDUKAN DAN PENCATATAN SIPIL	10	15	25
DINAS KESEHATAN	389	906	1,295
DINAS KOMUNIKASI, INFORMATIKA DAN STATISTIK	37	20	57
DINAS LINGKUNGAN HIDUP	163	32	195
DINAS PANGAN, PERTANIAN, KELAUTAN DAN PERIKANAN	26	43	69
DINAS PEKERJAAN UMUM DAN PENATAAN RUANG	67	10	77
DINAS PEMADAM KEBAKARAN	10	5	15
DINAS PENANAMAN MODAL DAN PELAYANAN TERPADU SATU PINTU	20	10	30
DINAS PENDIDIKAN	627	1,197	1,824
DINAS PENGENDALIAN PENDUDUK DAN KELUARGA BERENCANA	11	16	27
DINAS PERDAGANGAN, KOPERASI, USAHA KECIL DAN MENENGAH	28	18	46
DINAS PERHUBUNGAN	101	10	111
DINAS PERPUSTAKAAN DAN KEARSIPAN	20	19	39
DINAS PERUMAHAN RAKYAT DAN KAWASAN PERMUKIMAN	40	13	53
DINAS SOSIAL, PEMBERDAYAAN PEREMPUAN DAN PERLINDUNGAN ANAK	13	24	37
DINAS TENAGA KERJA	17	9	26
INSPEKTORAT DAERAH	20	19	39
KANTOR KESATUAN BANGSA, POLITIK DALAM NEGERI	12	1	13
KANTOR PENANGGULANGAN BENCANA DAERAH	9	6	15
KECAMATAN HARJAMUKTI	40	20	60
KECAMATAN KEJAKSAN	21	18	39
KECAMATAN KESAMBI	31	24	55
KECAMATAN LEMAHWUNGKUK	25	12	37
KECAMATAN PEKALIPAN	21	17	38
SATUAN POLISI PAMONG PRAJA	57	3	60
SEKRETARIAT DAERAH	113	27	140
SEKRETARIAT DPRD	16	9	25
Grand Total	2,087	2,602	4,689

*Data SIMPEG per 31 MEI 2021

OPD	GOLONGAN																Total
	I/b	I/c	I/d	II/a	II/b	II/c	II/d	III/a	III/b	III/c	III/d	IV/a	IV/b	IV/c	IV/d	IV/e	
BADAN KEPEGAWAIAN, PENDIDIKAN DAN PELATIHAN DAERAH						4	1	8	4	14	21	3	3	1			59
BADAN KEUANGAN DAERAH					1		9	5	17	14	27	5	1				79
BADAN PERENCANAAN PEMBANGUNAN, PENELITIAN DAN PENGEMBANGAN DAERAH					1		3	9	4	5	22	11	1	1			57
DINAS KEPEMUDAAN, OLAHRAGA, KEBUDAYAAN DAN PARIWISATA					1	1	1	11	7	6	13	5	1	1			47
DINAS KEPENDUDUKAN DAN PENCATATAN SIPIL						3		1	6	5	7	2		1			25
DINAS KESEHATAN	1			1	5	103	86	84	299	235	239	133	98	5	5	1	1,295
DINAS KOMUNIKASI, INFORMATIKA DAN STATISTIK						5	3	12	8	6	16	5	2				57
DINAS LINGKUNGAN HIDUP		1	1	13	12	78	40	10	11	8	14	6		1			195
DINAS PANGAN, PERTANIAN, KELAUTAN DAN PERIKANAN				2		1	4	11	10	6	19	13	2	1			69
DINAS PEKERJAAN UMUM DAN PENATAAN RUANG					2	7	13	15	5	10	23		2				77
DINAS PEMADAM KEBAKARAN							2	1	1	6	2	1	1	1			15
DINAS PENANAMAN MODAL DAN PELAYANAN TERPADU SATU PINTU						2	1	1	3	5	10	6	2				30
DINAS PENDIDIKAN	2	1	3	6	28	14	17	324	163	305	297	233	392	39			1,824
DINAS PENGENDALIAN PENDUDUK DAN KELUARGA BERENCANA							1	2	4	1	5	12	1	1			27
DINAS PERDAGANGAN, KOPERASI, USAHA KECIL DAN MENENGAH					1	2	1	6	3	5	18	9		1			46
DINAS PERHUBUNGAN		1	2		5	16	36	8	16	6	14	5	1	1			111
DINAS PERPUSTAKAAN DAN KEARSIPAN					1	2	1	5	5	6	13	4	1	1			39
DINAS PERUMAHAN RAKYAT DAN KAWASAN PERMUKIMAN		1	2	4		14	6	4	5	4	10	1	1	1			53
DINAS SOSIAL, PEMBERDAYAAN PEREMPUAN DAN PERLINDUNGAN ANAK					1			5	3	4	12	11		1			37
DINAS TENAGA KERJA								8	3	3	10	1	1				26
INSPEKTORAT DAERAH					1			1	3	3	11	8	10	2			39
KANTOR KESATUAN BANGSA, POLITIK DALAM NEGERI				1	1		4	2		2	1	1	1				13
KANTOR PENANGGULANGAN BENCANA DAERAH							1	6	2	4	1	1					15
KECAMATAN HARJAMUKTI		1	2		1	5	5	5	8	15	16	2					60
KECAMATAN KEJAKSAN					1	1	3	4	8	11	9	1	1				39
KECAMATAN KESAMBI					1	4	4	2	10	12	18	3	1				55
KECAMATAN LEMAHWUNGKUK				1		3			11	8	12	2					37
KECAMATAN PEKALIPAN			1		1	1	2	2	6	13	12						38
SATUAN POLISI PAMONG PRAJA		1			1	4	10	16	8	6	8	4	1	1			60
SEKRETARIAT DAERAH					6	14	17	14	27	23	20	7	6	5	1		140
SEKRETARIAT DPRD					1	2	3		3	3	9	2	1	1			25
Grand Total	3	6	11	28	72	286	274	582	663	754	909	497	531	66	6	1	4,689

*Data SIMPEG per 31 MEI 2021

OPD	Agama					Jumlah
	Islam	Katholik	Kristen	Budha	Hindu	
BADAN KEPEGAWAIAN, PENDIDIKAN DAN PELATIHAN DAERAH	59					59
BADAN KEUANGAN DAERAH	78		1			79
BADAN PERENCANAAN PEMBANGUNAN, PENELITIAN DAN PENGEMBANGAN DAERAH	55	1	1			57
DINAS KEPEMUDAAN, OLAHRAGA, KEBUDAYAAN DAN PARIWISATA	47					47
DINAS KEPENDUDUKAN DAN PENCATATAN SIPIL	25					25
DINAS KESEHATAN	1,268	8	19			1,295
DINAS KOMUNIKASI, INFORMATIKA DAN STATISTIK	57					57
DINAS LINGKUNGAN HIDUP	195					195
DINAS PANGAN, PERTANIAN, KELAUTAN DAN PERIKANAN	69					69
DINAS PEKERJAAN UMUM DAN PENATAAN RUANG	77					77
DINAS PEMADAM KEBAKARAN	15					15
DINAS PENANAMAN MODAL DAN PELAYANAN TERPADU SATU PINTU	29		1			30
DINAS PENDIDIKAN	1,804	7	10	2	1	1,824
DINAS PENGENDALIAN PENDUDUK DAN KELUARGA BERENCANA	27					27
DINAS PERDAGANGAN, KOPERASI, USAHA KECIL DAN MENENGAH	43	1	2			46
DINAS PERHUBUNGAN	109	1	1			111
DINAS PERPUSTAKAAN DAN KEARSIPAN	39					39
DINAS PERUMAHAN RAKYAT DAN KAWASAN PERMUKIMAN	53					53
DINAS SOSIAL, PEMBERDAYAAN PEREMPUAN DAN PERLINDUNGAN ANAK	37					37
DINAS TENAGA KERJA	26					26
INSPEKTORAT DAERAH	37		2			39
KANTOR KESATUAN BANGSA, POLITIK DALAM NEGERI	13					13
KANTOR PENANGGULANGAN BENCANA DAERAH	15					15
KECAMATAN HARJAMUKTI	59		1			60
KECAMATAN KEJAKSAN	39					39
KECAMATAN KESAMBI	55					55
KECAMATAN LEMAHWUNGKUK	37					37
KECAMATAN PEKALIPAN	38					38
SATUAN POLISI PAMONG PRAJA	59		1			60
SEKRETARIAT DAERAH	139	1				140
SEKRETARIAT DPRD	25					25
Grand Total	4,628	19	39	2	1	4,689

*Data SIMPEG per 31 MEI 2021

OPD	USIA										Total
	20-24	25-29	30-34	35-39	40-44	45-49	50-54	55-59	60	61	
BADAN KEPEGAWAIAN, PENDIDIKAN DAN PELATIHAN DAERAH	1	5	4	11	14	11	8	5			59
BADAN KEUANGAN DAERAH	0	3	3	9	20	17	21	6			79
BADAN PERENCANAAN PEMBANGUNAN, PENELITIAN DAN PENGEMBANGAN DAERAH	0	5	3	11	11	7	14	6			57
DINAS KEPEMUDAAN, OLAHRAGA, KEBUDAYAAN DAN PARIWISATA	2	4	3	3	11	12	4	8			47
DINAS KEPENDUDUKAN DAN PENCATATAN SIPIL	1	0	1	3	5	6	3	6			25
DINAS KESEHATAN	9	62	90	167	270	267	255	172	1	2	1,295
DINAS KOMUNIKASI, INFORMATIKA DAN STATISTIK	3	6	7	2	11	11	13	4			57
DINAS LINGKUNGAN HIDUP	1	5	3	13	33	62	44	34			195
DINAS PANGAN, PERTANIAN, KELAUTAN DAN PERIKANAN	2	6	3	9	13	13	9	14			69
DINAS PEKERJAAN UMUM DAN PENATAAN RUANG	0	5	2	6	12	19	20	13			77
DINAS PEMADAM KEBAKARAN	0	0	0	0	5	2	4	4			15
DINAS PENANAMAN MODAL DAN PELAYANAN TERPADU SATU PINTU	0	2	1	1	5	8	10	3			30
DINAS PENDIDIKAN	14	106	116	203	183	214	458	511	17	2	1,824
DINAS PENGENDALIAN PENDUDUK DAN KELUARGA BERENCANA	0	1	2	0	5	5	9	5			27
DINAS PERDAGANGAN, KOPERASI, USAHA KECIL DAN MENENGAH	0	3	1	4	8	12	6	12			46
DINAS PERHUBUNGAN	2	2	1	2	11	27	50	16			111
DINAS PERPUSTAKAAN DAN KEARSIPAN	1	0	1	4	6	8	12	7			39
DINAS PERUMAHAN RAKYAT DAN KAWASAN PERMUKIMAN	0	4	0	6	9	12	14	8			53
DINAS SOSIAL, PEMBERDAYAAN PEREMPUAN DAN PERLINDUNGAN ANAK	0	4	0	2	4	6	15	6			37
DINAS TENAGA KERJA	1	4	3	2	2	1	8	5			26
INSPEKTORAT DAERAH	0	1	0	5	5	7	10	11			39
KANTOR KESATUAN BANGSA, POLITIK DALAM NEGERI	0	0	0	2	0	6	1	4			13
KANTOR PENANGGULANGAN BENCANA DAERAH	1	2	2	2	1	1	1	5			15
KECAMATAN HARJAMUKTI	0	1	0	9	10	8	20	12			60
KECAMATAN KEJAKSAN	0	0	1	8	4	6	10	10			39
KECAMATAN KESAMBI	0	0	4	6	10	12	12	11			55
KECAMATAN LEMAHWUNGKUK	0	0	1	4	6	6	13	7			37
KECAMATAN PEKALIPAN	0	0	2	7	3	4	10	12			38
SATUAN POLISI PAMONG PRAJA	1	0	2	7	19	16	10	5			60
SEKRETARIAT DAERAH	2	7	8	20	25	34	23	21			140
SEKRETARIAT DPRD	0	0	1	4	1	8	8	3			25
Grand Total	41	238	265	532	722	828	1095	946	18	4	4689

*Data SIMPEG per 31 MEI 2021

Grafik Jumlah PNS Berdasarkan Pendidikan

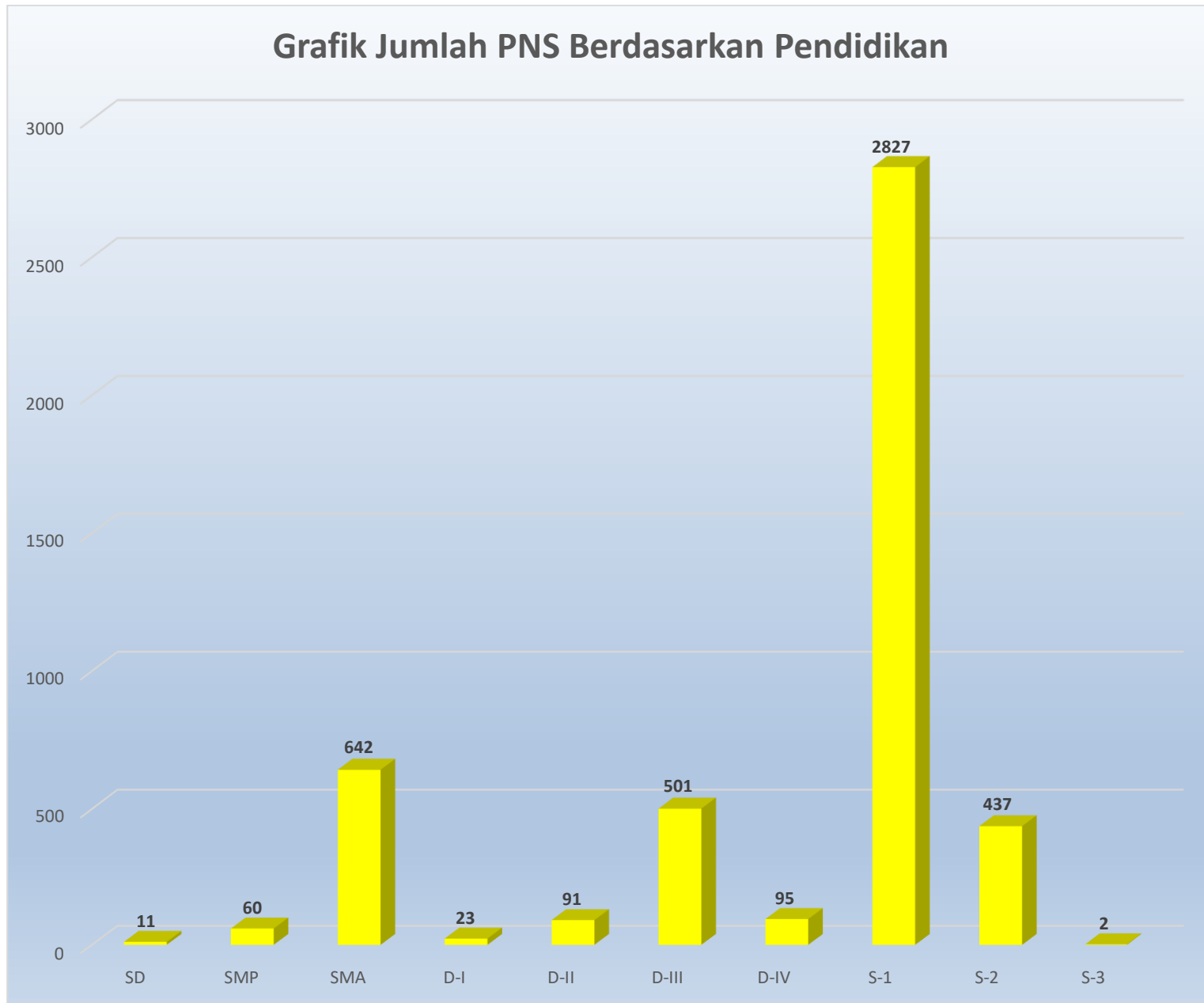

*Data SIMPEG per 31 MEI 2021

Grafik Jumlah PNS Berdasarkan Jenis Kelamin

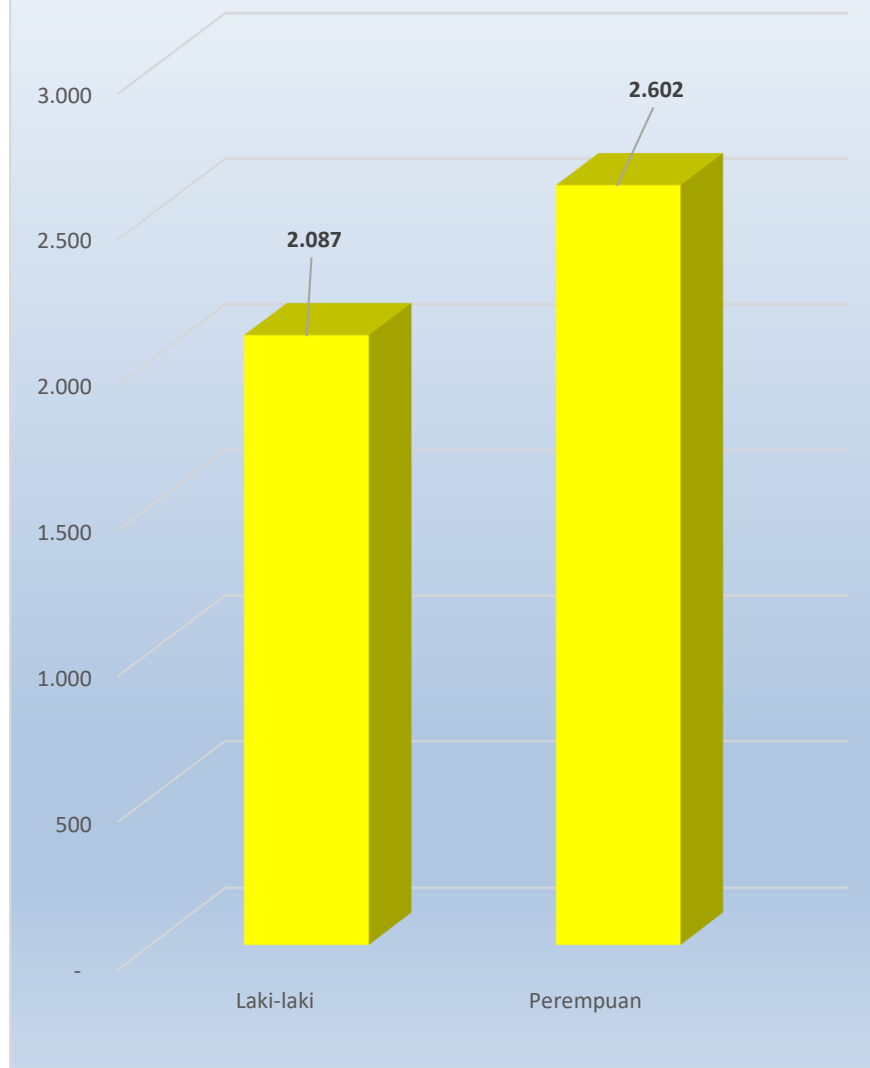

*Data SIMPEG per 31 MEI 2021

Grafik Jumlah PNS Berdasarkan Golongan

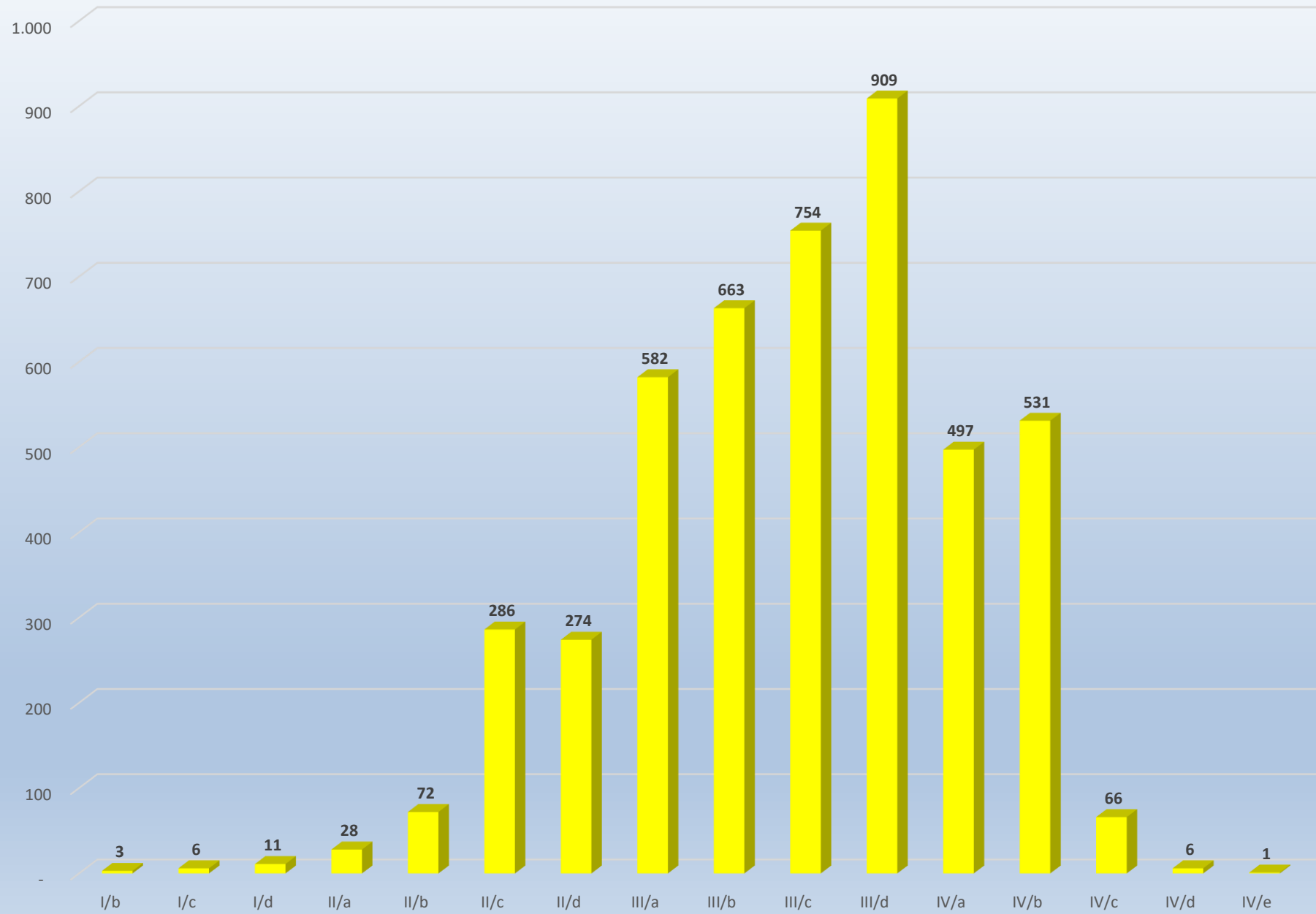

*Data SIMPEG per 31 MEI 2021

Grafik Jumlah PNS Berdasarkan Usia

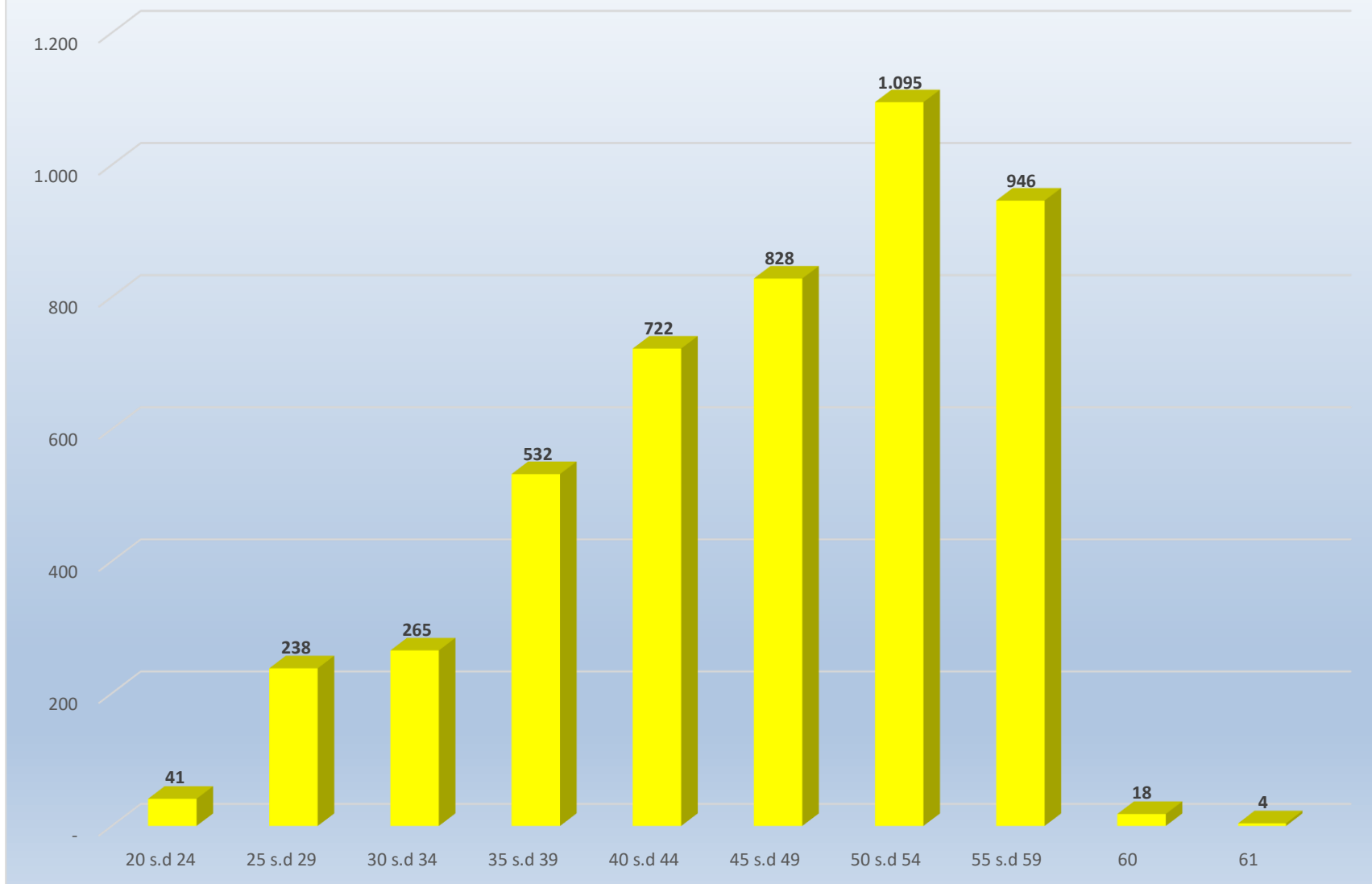

*Data SIMPEG per 31 MEI 2021

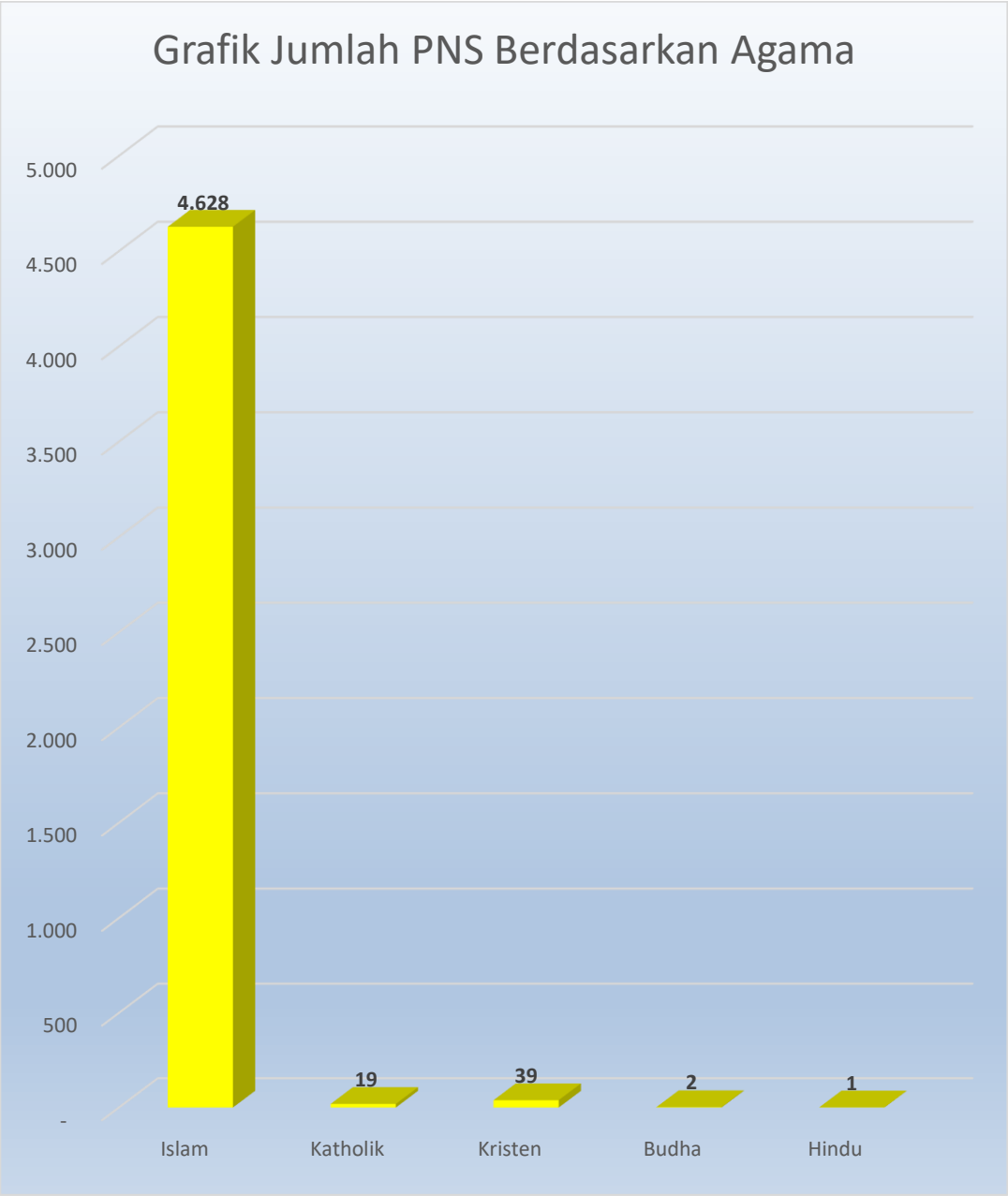

*Data SIMPEG per 31 MEI 2021