

PROFIL PNS PEMERINTAH DAERAH KOTA CIREBON PER 30 SEPTEMBER 2021

Jenis Jabatan	Jumlah
Fungsional tertentu	2.717
Fungsional Umum-Pelaksana	1.174
Struktural	706
Grand Total	4.597

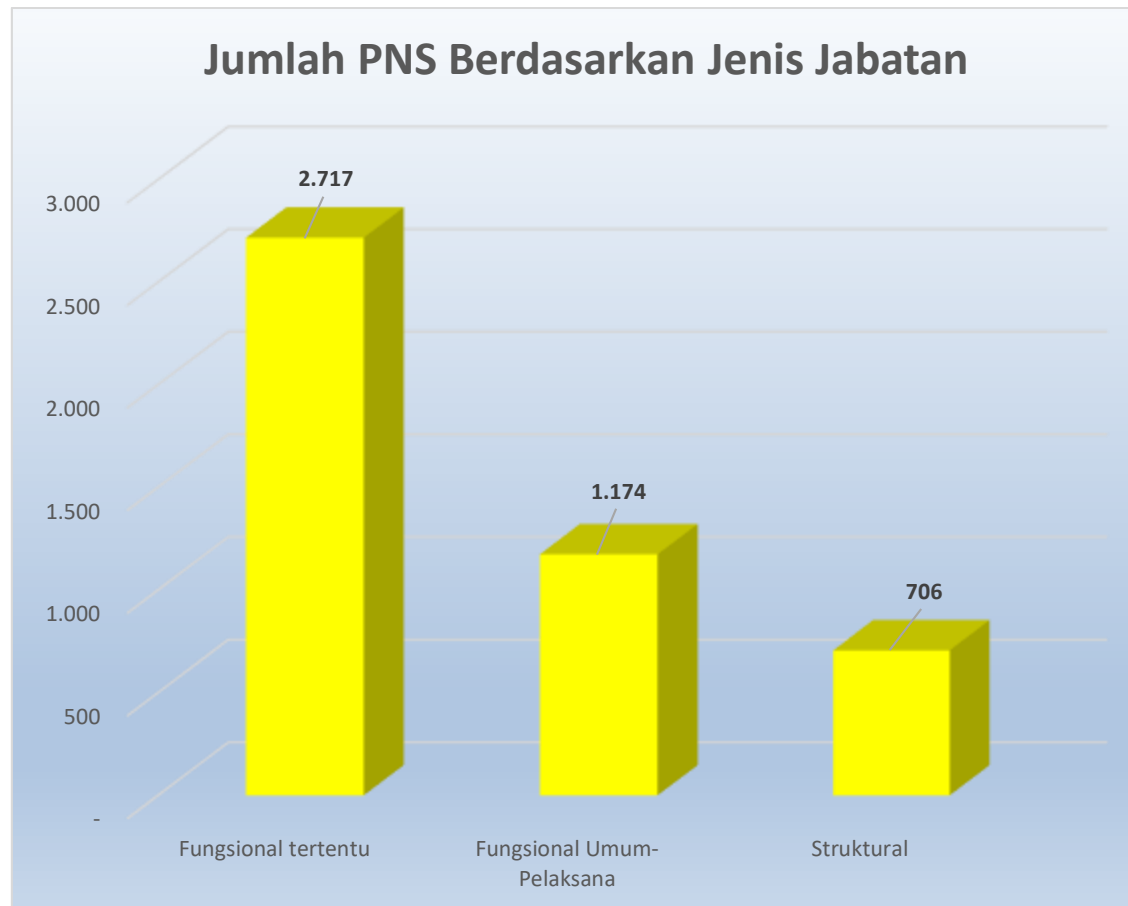

*Data SIMPEG PER 30 SEPTEMBER 2021

Eselon	Jumlah
II.a	1
II.b	31
III.a	48
III.b	82
IV.a	397
IV.b	147
Grand Total	706

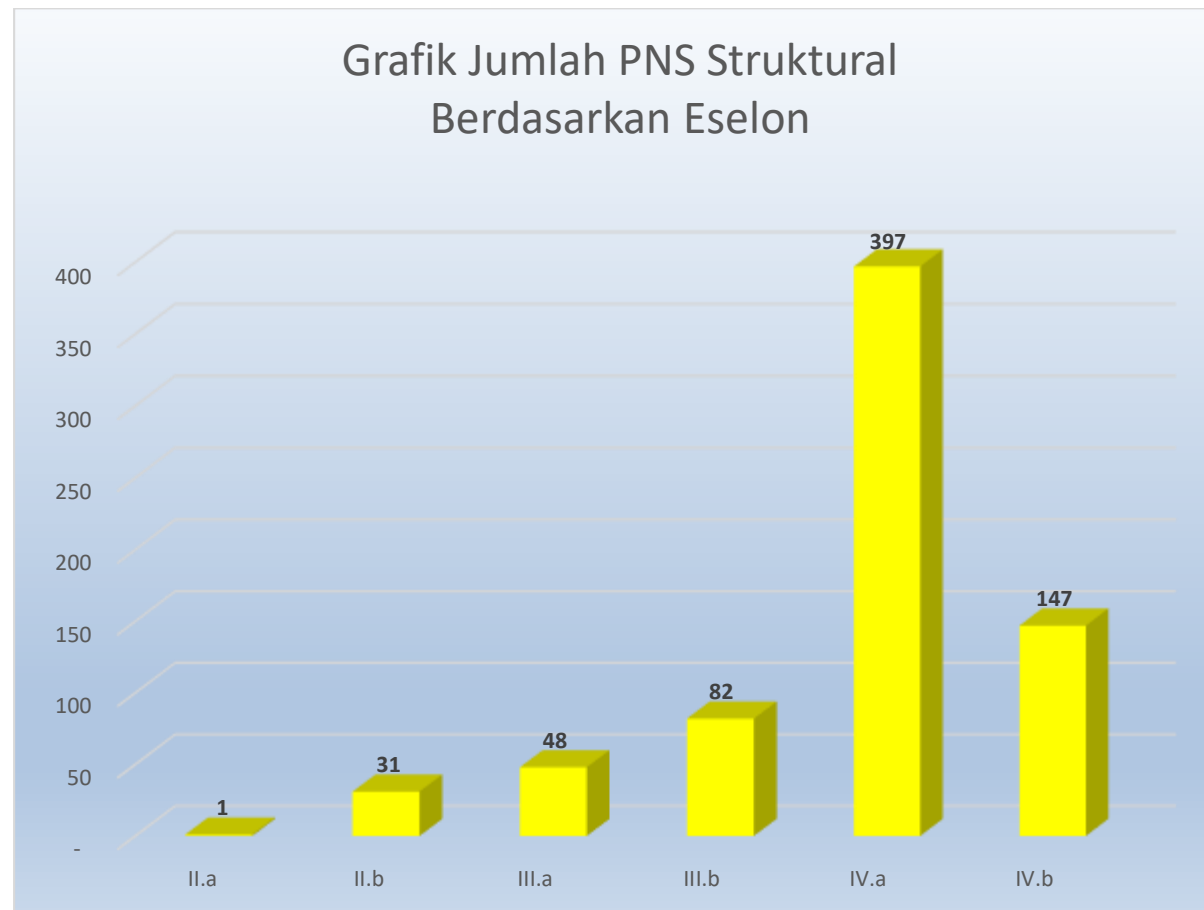

*Data SIMPEG PER 30 SEPTEMBER 2021

OPD	Pendidikan										Grand Total
	SD	SMP	SMA	D-I	D-II	D-III	D-IV	S-1	S-2	S-3	
BADAN KEPEGAWAIAN DAN PENGEMBANGAN SUMBER DAYA MANUSIA			3			2	3	30	11		49
BADAN KESATUAN BANGSA DAN POLITIK		1	9			1		7	7		25
BADAN PENANGGULANGAN BENCANA DAERAH			2					13			15
BADAN PENGELOLA KEUANGAN DAN PENDAPATAN DAERAH			8		1	3	1	43	19		75
BADAN PERENCANAAN PEMBANGUNAN, PENELITIAN DAN PENGEMBANGAN DAERAH			4			1	3	27	16		51
DINAS KEBUDAYAAN DAN PARIWISATA			4			3		16	11		34
DINAS KEPENDUDUKAN DAN PENCATATAN SIPIL			3			3		16	2		24
DINAS KESEHATAN		2	143	12		397	60	550	111		1.275
DINAS KETAHANAN PANGAN, PERTANIAN DAN PERIKANAN		1	8			2	2	46	7		66
DINAS KOMUNIKASI, INFORMATIKA DAN STATISTIK			5			5	1	35	11		57
DINAS KOPERASI, USAHA KECIL, MENENGAH, PERDAGANGAN DAN PERINDUSTRIAN		1	2			4		34	7		48
DINAS LINGKUNGAN HIDUP	2	19	120			6	1	32	9		189
DINAS PEKERJAAN UMUM DAN TATA RUANG		4	18	2		11		32	10		77
DINAS PEMADAM KEBAKARAN DAN PENYELAMATAN			2			1		9	2		14
DINAS PEMBERDAYAAN PEREMPUAN, PERLINDUNGAN ANAK, PENGENDALIAN PENDUDUK DAN KELU			2			1	1	18	14		36
DINAS PEMUDA DAN OLAHRAGA		2	5			3		14	5		29
DINAS PENANAMAN MODAL DAN PELAYANAN TERPADU SATU PINTU			3			1		17	9		30
DINAS PENDIDIKAN		11	87	3	80	19	4	1.478	89	2	1.773
DINAS PERHUBUNGAN	1	3	51	2		13	2	29	6		107
DINAS PERPUSTAKAAN DAN KEARSIPAN			2		3	7		22	4		38
DINAS PERUMAHAN RAKYAT DAN KAWASAN PERMUKIMAN	2	2	19			1	1	17	5		47
DINAS SOSIAL			2					22	6		30
DINAS TENAGA KERJA			1				1	21	3		26
INSPEKTORAT DAERAH			1			1	1	22	14		39
KECAMATAN HARJAMUKTI	1	1	20			3		31	1		57
KECAMATAN KEJAKSAN			8			1	1	27	3		40
KECAMATAN KESAMBI		1	12			2		32	6		53
KECAMATAN LEMAHWUNGKUK		2	4			3		26	4		39
KECAMATAN PEKALIPAN		2	4	1				27	3		37
SATUAN POLISI PAMONG PRAJA	1		27			3		24	4		59
SEKRETARIAT DAERAH		4	38	2		4	13	49	23		133
SEKRETARIAT DPRD		1	5			1		12	6		25
Grand Total	7	57	622	22	84	502	95	2.778	428	2	4.597

*Data SIMPEG PER 30 SEPTEMBER 2021

OPD	Jenis Kelamin		Total
	L	P	
BADAN KEPEGAWAIAN DAN PENGEMBANGAN SUMBER DAYA MANUSIA	26	23	49
BADAN KESATUAN BANGSA DAN POLITIK	21	4	25
BADAN PENANGGULANGAN BENCANA DAERAH	9	6	15
BADAN PENGELOLA KEUANGAN DAN PENDAPATAN DAERAH	51	24	75
BADAN PERENCANAAN PEMBANGUNAN, PENELITIAN DAN PENGEMBANGAN DAERAH	23	28	51
DINAS KEBUDAYAAN DAN PARIWISATA	21	13	34
DINAS KEPENDUDUKAN DAN PENCATATAN SIPIL	9	15	24
DINAS KESEHATAN	376	899	1.275
DINAS KETAHANAN PANGAN, PERTANIAN DAN PERIKANAN	28	38	66
DINAS KOMUNIKASI, INFORMATIKA DAN STATISTIK	37	20	57
DINAS KOPERASI, USAHA KECIL, MENENGAH, PERDAGANGAN DAN PERINDUSTRIAN	28	20	48
DINAS LINGKUNGAN HIDUP	156	33	189
DINAS PEKERJAAN UMUM DAN TATA RUANG	67	10	77
DINAS PEMADAM KEBAKARAN DAN PENYELAMATAN	10	4	14
DINAS PEMBERDAYAAN PEREMPUAN, PERLINDUNGAN ANAK, PENGENDALIAN PENDUDUK	13	23	36
DINAS PEMUDA DAN OLAHRAGA	17	12	29
DINAS PENANAMAN MODAL DAN PELAYANAN TERPADU SATU PINTU	17	13	30
DINAS PENDIDIKAN	613	1.160	1.773
DINAS PERHUBUNGAN	97	10	107
DINAS PERPUSTAKAAN DAN KEARSIPAN	18	20	38
DINAS PERUMAHAN RAKYAT DAN KAWASAN PERMUKIMAN	35	12	47
DINAS SOSIAL	14	16	30
DINAS TENAGA KERJA	17	9	26
INSPEKTORAT DAERAH	22	17	39
KECAMATAN HARJAMUKTI	42	15	57
KECAMATAN KEJAKSAN	23	17	40
KECAMATAN KESAMBI	32	21	53
KECAMATAN LEMAHWUNGKUK	29	10	39
KECAMATAN PEKALIPAN	23	14	37
SATUAN POLISI PAMONG PRAJA	57	2	59
SEKRETARIAT DAERAH	103	30	133
SEKRETARIAT DPRD	16	9	25
Grand Total	2.050	2.547	4.597

*Data SIMPEG PER 30 SEPTEMBER 2021

OPD	GOLONGAN																	Total
	I-b	I-c	I-d	II-a	II-b	II-c	II-d	III-a	III-b	III-c	III-d	IV-a	IV-b	IV-c	IV-d	IV-e	XI	
BADAN KEPEGAWAIAN DAN PENGEMBANGAN SUMBER DAYA MANUSIA						4	1	8	3	13	15	4	1					49
BADAN KESATUAN BANGSA DAN POLITIK					1	2	7	2		3	4	4	2					25
BADAN PENANGGULANGAN BENCANA DAERAH							1	6	2	4	1		1					15
BADAN PENGELOLA KEUANGAN DAN PENDAPATAN DAERAH					1		9	4	16	13	25	5	1	1				75
BADAN PERENCANAAN PEMBANGUNAN, PENELITIAN DAN PENGEMBANGAN DAERAH					1		2	9	3	5	20	9	1	1				51
DINAS KEBUDAYAAN DAN PARIWISATA					1	2		7	3	6	10	3	1	1				34
DINAS KEPENDUDUKAN DAN PENCATATAN SIPIL						3		1	5	5	6	3		1				24
DINAS KESEHATAN	1			1	5	102	85	85	295	231	228	134	92	10	3	3		1.275
DINAS KETAHANAN PANGAN, PERTANIAN DAN PERIKANAN				2		1	4	9	9	9	16	11	2	1			2	66
DINAS KOMUNIKASI, INFORMATIKA DAN STATISTIK						5	3	12	8	6	16	4	3					57
DINAS KOPERASI, USAHA KECIL, MENENGAH, PERDAGANGAN DAN PERINDUSTRIAN					1	2	1	6	3	6	19	9		1				48
DINAS LINGKUNGAN HIDUP		1	1	12	12	78	39	10	11	5	13	6		1				189
DINAS PEKERJAAN UMUM DAN TATA RUANG					2	7	12	16	5	10	21	2	2					77
DINAS PEMADAM KEBAKARAN DAN PENYELAMATAN							2	1	1	5	1	2	1	1				14
DINAS PEMBERDAYAAN PEREMPUAN, PERLINDUNGAN ANAK, PENGENDALIAN PENDUDUK DAN KELUARGA BERENCANA							1	3	4	2	8	16	1	1				36
DINAS PEMUDA DAN OLAHRAGA				2		2	2	4	4	2	9	2	2					29
DINAS PENANAMAN MODAL DAN PELAYANAN TERPADU SATU PINTU						2	1	1	3	5	8	8	2					30
DINAS PENDIDIKAN	2	1	3	5	28	14	15	283	161	306	291	217	366	38	1		42	1.773
DINAS PERHUBUNGAN			2		5	16	36	7	14	6	15	4	1	1				107
DINAS PERPUSTAKAAN DAN KEARSIPAN					1	2	1	5	4	6	12	6		1				38
DINAS PERUMAHAN RAKYAT DAN KAWASAN PERMUKIMAN			2	2		11	6	4	5	4	9	2	1	1				47
DINAS SOSIAL					1			4	4	5	10	4	1	1				30
DINAS TENAGA KERJA								8	4	2	10	1	1					26
INSPEKTORAT DAERAH					1			2	3	3	13	6	10	1				39
KECAMATAN HARJAMUKTI		1	1		1	5	5	4	11	15	12	2						57
KECAMATAN KEJAKSAN					1	1	3	4	9	10	11		1					40
KECAMATAN KESAMBI					1	4	4	2	8	13	18	3						53
KECAMATAN LEMAHWUNGKUK				1		3			14	9	10	2						39
KECAMATAN PEKALIPAN			1		1	1	2	2	5	13	11	1						37
SATUAN POLISI PAMONG PRAJA		1			1	1	11	15	9	2	12	5	1	1				59
SEKRETARIAT DAERAH					6	11	14	15	26	23	14	9	9	5	1			133
SEKRETARIAT DPRD					1	2	3		3	3	9	1	2	1				25
Grand Total	3	4	10	25	72	281	270	539	655	750	877	485	505	69	5	3	44	4.597

*Data SIMPEG PER 30 SEPTEMBER 2021

OPD	Agama					Jumlah
	Islam	Katholik	Kristen	Budha	Hindu	
BADAN KEPEGAWAIAN DAN PENGEMBANGAN SUMBER DAYA MANUSIA	49					49
BADAN KESATUAN BANGSA DAN POLITIK	25					25
BADAN PENANGGULANGAN BENCANA DAERAH	15					15
BADAN PENGELOLA KEUANGAN DAN PENDAPATAN DAERAH	74		1			75
BADAN PERENCANAAN PEMBANGUNAN, PENELITIAN DAN PENGEMBANGAN DAERAH	49	1	1			51
DINAS KEBUDAYAAN DAN PARIWISATA	33		1			34
DINAS KEPENDUDUKAN DAN PENCATATAN SIPIL	24					24
DINAS KESEHATAN	1.250	7	18			1.275
DINAS KETAHANAN PANGAN, PERTANIAN DAN PERIKANAN	66					66
DINAS KOMUNIKASI, INFORMATIKA DAN STATISTIK	56		1			57
DINAS KOPERASI, USAHA KECIL, MENENGAH, PERDAGANGAN DAN PERINDUSTRIAN	46	1	1			48
DINAS LINGKUNGAN HIDUP	189					189
DINAS PEKERJAAN UMUM DAN TATA RUANG	77					77
DINAS PEMADAM KEBAKARAN DAN PENYELAMATAN	14					14
DINAS PEMBERDAYAAN PEREMPUAN, PERLINDUNGAN ANAK, PENGENDALIAN PENDUDUK	36					36
DINAS PEMUDA DAN OLAHRAGA	29					29
DINAS PENANAMAN MODAL DAN PELAYANAN TERPADU SATU PINTU	30					30
DINAS PENDIDIKAN	1.753	7	10	2	1	1.773
DINAS PERHUBUNGAN	105	1	1			107
DINAS PERPUSTAKAAN DAN KEARSIPAN	38					38
DINAS PERUMAHAN RAKYAT DAN KAWASAN PERMUKIMAN	47					47
DINAS SOSIAL	30					30
DINAS TENAGA KERJA	26					26
INSPEKTORAT DAERAH	37		2			39
KECAMATAN HARJAMUKTI	56		1			57
KECAMATAN KEJAKSAN	40					40
KECAMATAN KESAMBI	53					53
KECAMATAN LEMAHWUNGKUK	39					39
KECAMATAN PEKALIPAN	37					37
SATUAN POLISI PAMONG PRAJA	58		1			59
SEKRETARIAT DAERAH	132	1				133
SEKRETARIAT DPRD	25					25
Grand Total	4.538	18	38	2	1	4.597

*Data SIMPEG PER 30 SEPTEMBER 2021

OPD	USIA										Total
	20-24	25-29	30-34	35-39	40-44	45-49	50-54	55-59	60	61	
BADAN KEPEGAWAIAN DAN PENGEMBANGAN SUMBER DAYA MANUSIA	1	5	2	9	13	12	6	1			49
BADAN KESATUAN BANGSA DAN POLITIK	0	0	1	3	1	8	6	6			25
BADAN PENANGGULANGAN BENCANA DAERAH	1	2	2	2	1	0	2	5			15
BADAN PENGELOLA KEUANGAN DAN PENDAPATAN DAERAH	0	3	1	9	17	18	18	9			75
BADAN PERENCANAAN PEMBANGUNAN, PENELITIAN DAN PENGEMBANGAN DAERAH	0	5	3	10	10	5	14	4			51
DINAS KEBUDAYAAN DAN PARIWISATA	1	3	1	2	6	8	5	8			34
DINAS KEPENDUDUKAN DAN PENCATATAN SIPIL	1	0	1	2	5	6	3	6			24
DINAS KESEHATAN	7	56	88	167	252	269	263	168	2	3	1.275
DINAS KETAHANAN PANGAN, PERTANIAN DAN PERIKANAN	2	6	3	9	12	13	9	12			66
DINAS KOMUNIKASI, INFORMATIKA DAN STATISTIK	3	6	6	4	12	10	12	4			57
DINAS KOPERASI, USAHA KECIL, MENENGAH, PERDAGANGAN DAN PERINDUSTRIAN	0	3	1	4	6	12	10	12			48
DINAS LINGKUNGAN HIDUP	0	6	2	12	28	61	45	35			189
DINAS PEKERJAAN UMUM DAN TATA RUANG	0	5	2	5	13	18	21	13			77
DINAS PEMADAM KEBAKARAN DAN PENYELAMATAN	0	0	0	0	3	3	5	3			14
DINAS PEMBERDAYAAN PEREMPUAN, PERLINDUNGAN ANAK, PENGENDALIAN PENDUDUK	0	2	2	1	5	5	12	9			36
DINAS PEMUDA DAN OLAHRAGA	0	2	1	2	6	10	3	5			29
DINAS PENANAMAN MODAL DAN PELAYANAN TERPADU SATU PINTU	0	1	2	1	5	9	9	3			30
DINAS PENDIDIKAN	10	104	106	204	185	202	438	514	8	2	1.773
DINAS PERHUBUNGAN	2	2	1	2	11	23	48	18			107
DINAS PERPUSTAKAAN DAN KEARSIPAN	1	0	1	4	6	6	13	7			38
DINAS PERUMAHAN RAKYAT DAN KAWASAN PERMUKIMAN	0	4	0	6	8	10	11	8			47
DINAS SOSIAL	0	3	0	3	5	5	11	3			30
DINAS TENAGA KERJA	1	4	2	3	1	1	9	5			26
INSPEKTORAT DAERAH	0	1	0	6	5	9	9	9			39
KECAMATAN HARJAMUKTI	0	1	0	5	10	6	22	13			57
KECAMATAN KEJAKSAN	0	0	1	7	8	6	10	8			40
KECAMATAN KESAMBI	0	0	3	6	10	15	11	8			53
KECAMATAN LEMAHWUNGKUK	0	0	1	3	7	6	14	8			39
KECAMATAN PEKALIPAN	0	0	1	7	2	4	11	12			37
SATUAN POLISI PAMONG PRAJA	1	0	0	7	19	16	11	5			59
SEKRETARIAT DAERAH	2	8	7	22	27	29	21	17			133
SEKRETARIAT DPRD	0	0	1	3	2	8	8	3			25
Grand Total	33	232	242	530	701	813	1090	941	10	5	4597

*Data SIMPEG PER 30 SEPTEMBER 2021

Grafik Jumlah PNS Berdasarkan Pendidikan

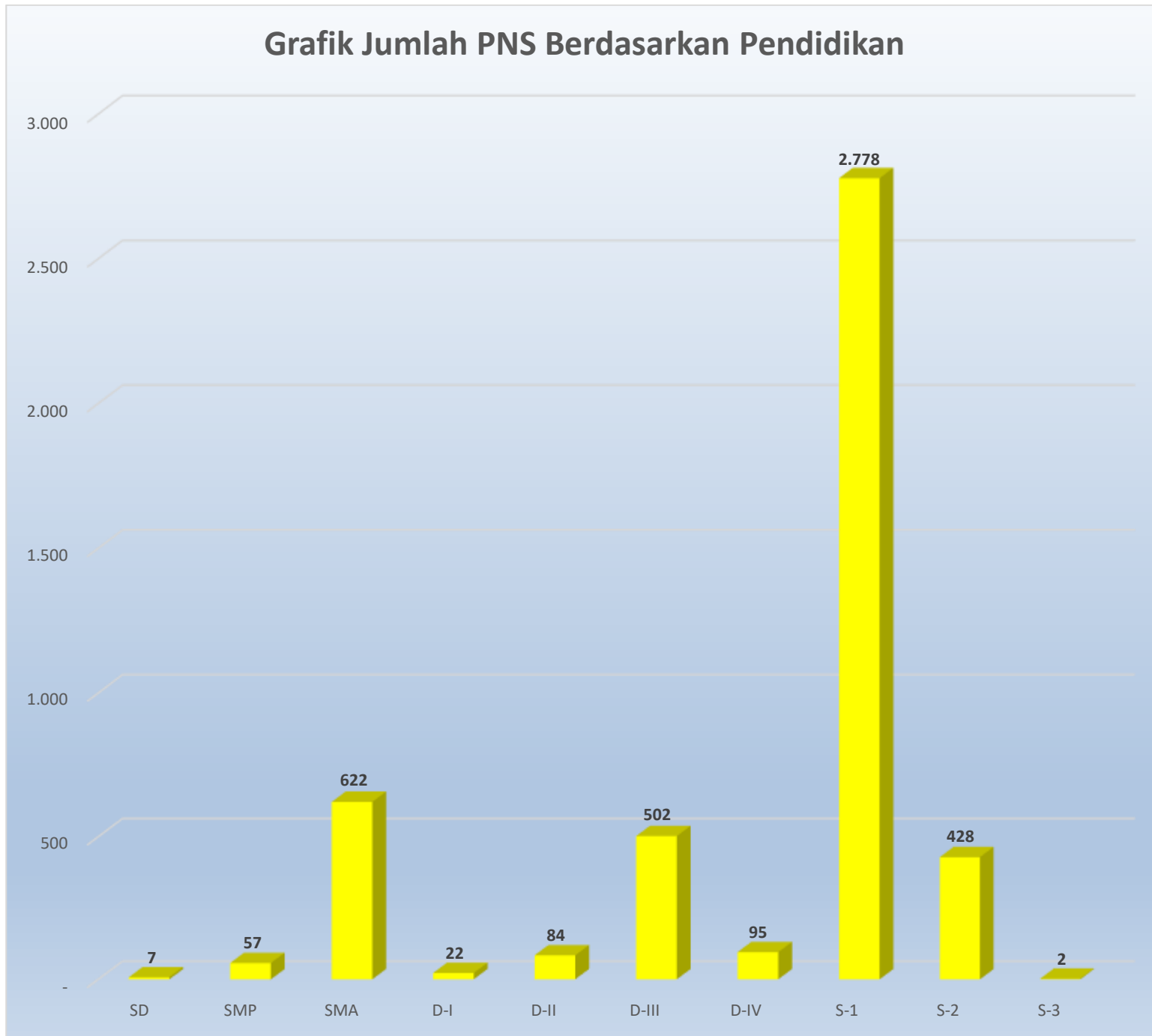

*Data SIMPEG PER 30 SEPTEMBER 2021

Grafik Jumlah PNS Berdasarkan Jenis Kelamin

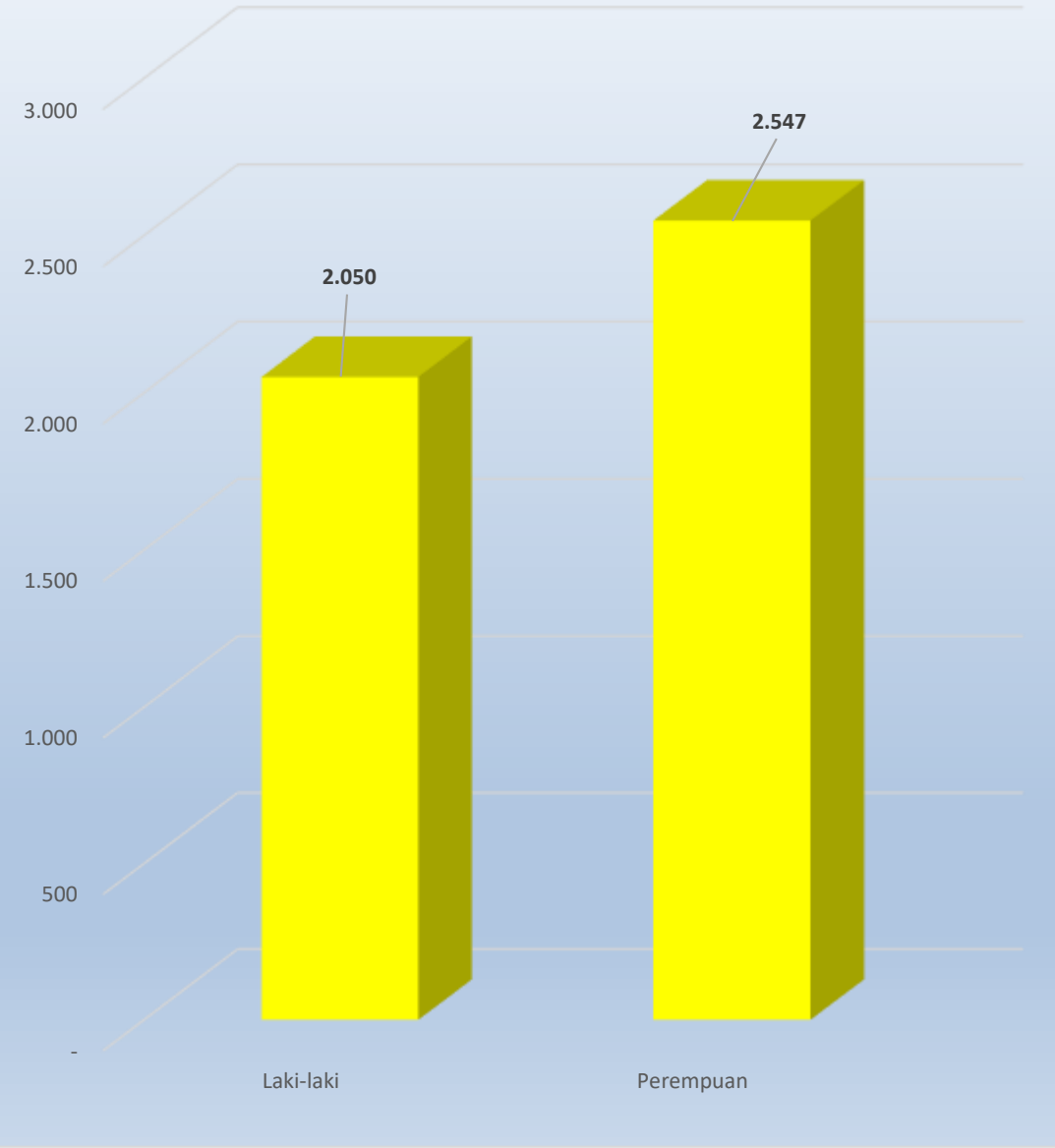

*Data SIMPEG PER 30 SEPTEMBER 2021

Grafik Jumlah PNS Berdasarkan Golongan

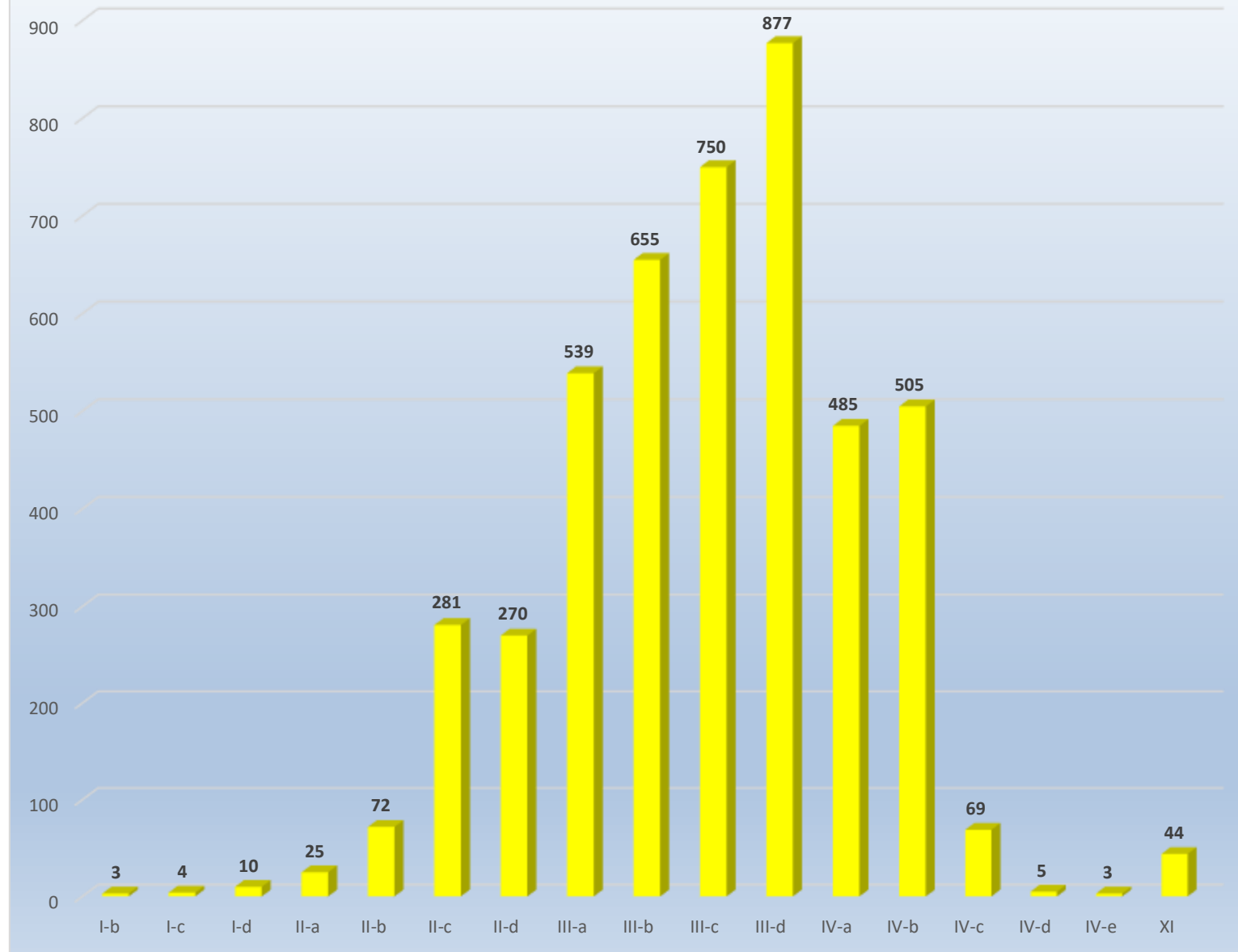

*Data SIMPEG PER 30 SEPTEMBER 2021

Grafik Jumlah PNS Berdasarkan Usia

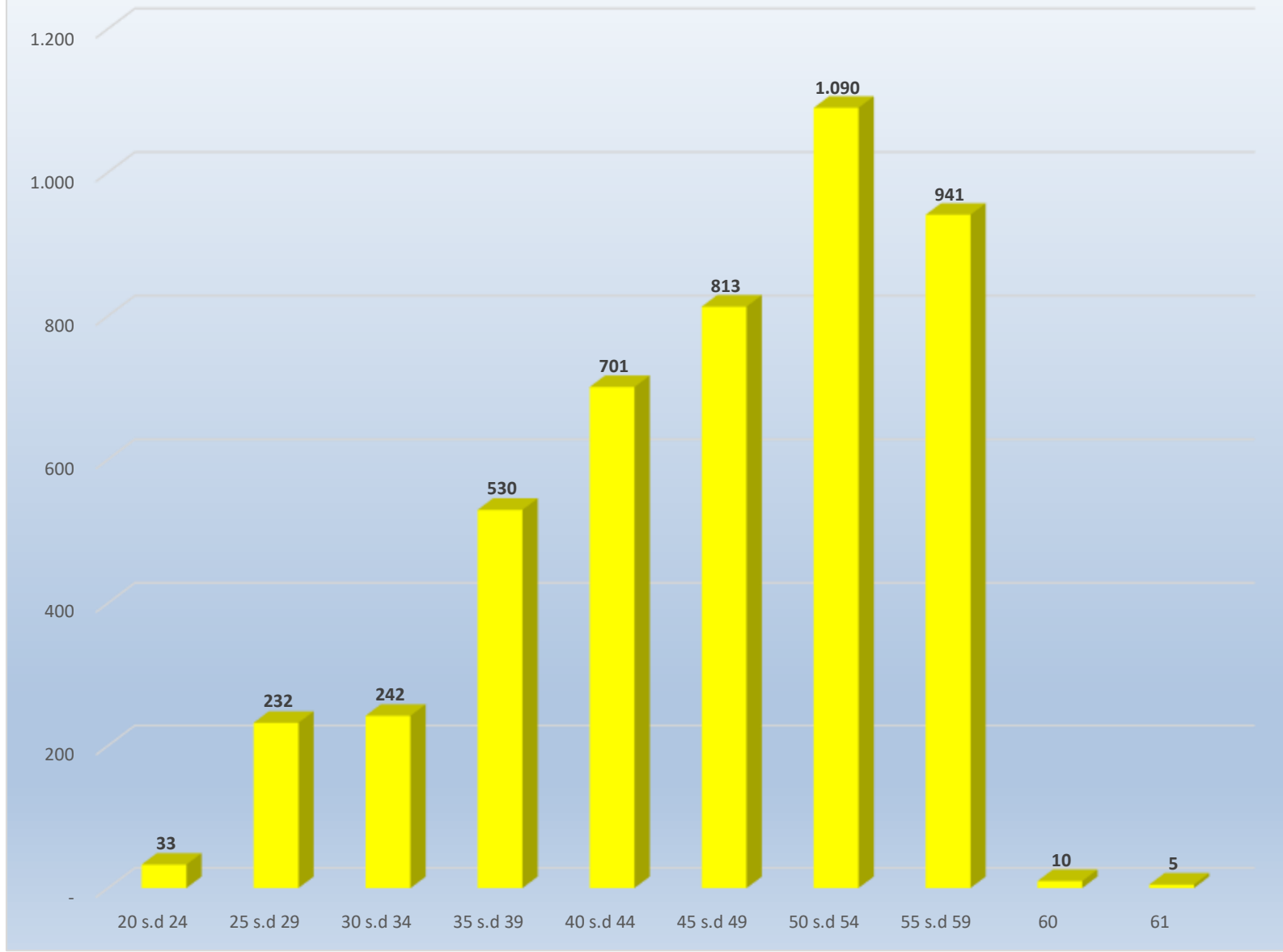

*Data SIMPEG PER 30 SEPTEMBER 2021

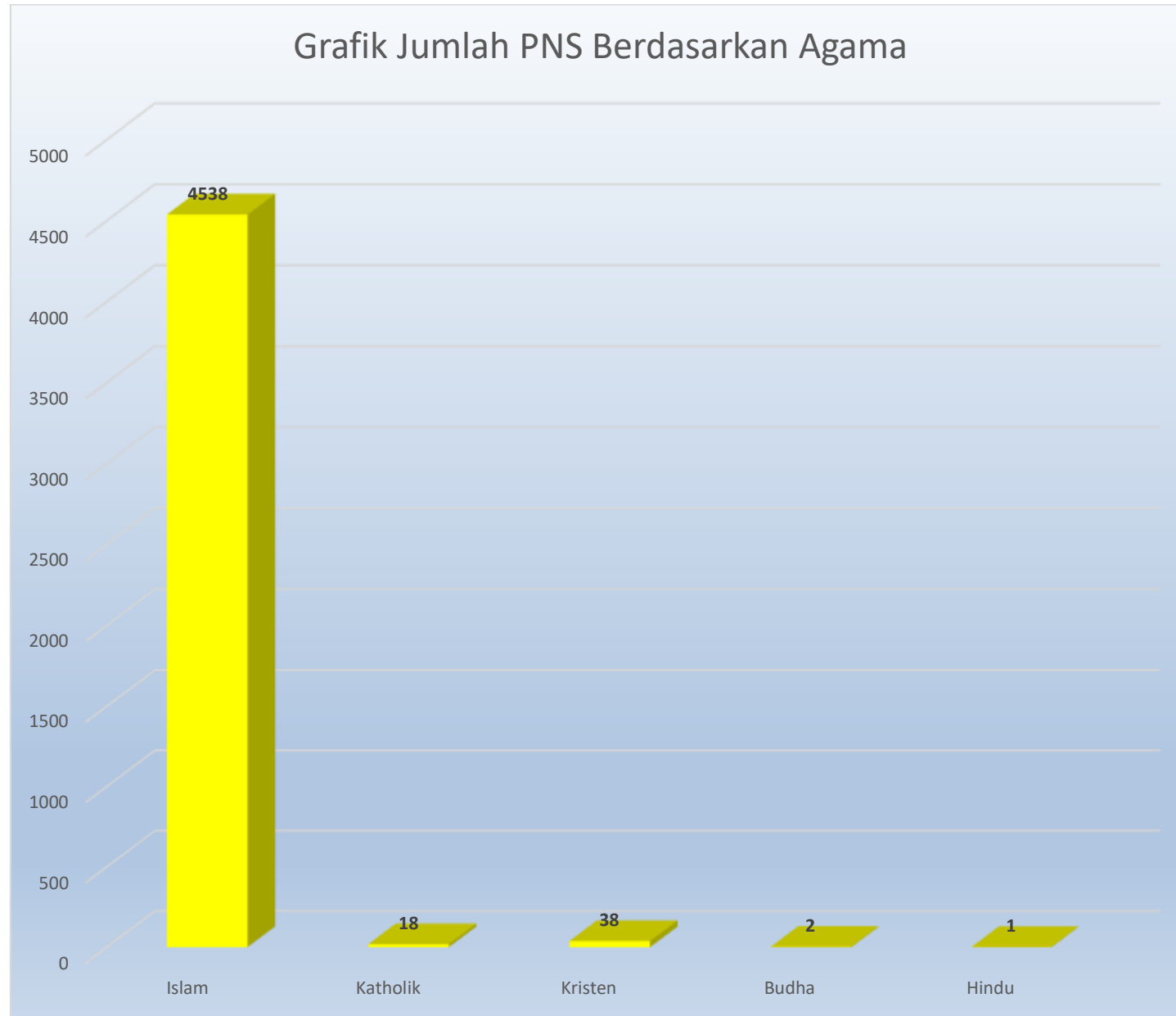

*Data SIMPEG PER 30 SEPTEMBER 2021