

PROFIL ASN PEMERINTAH DAERAH KOTA CIREBON PER 28 FEBRUARI 2024

Jenis Pegawai	Jumlah	Jenis Jabatan	Jumlah
PNS	4.027	Fungsional tertentu	3.218
PPPK GURU	490	Fungsional Umum-Pelaksana	914
PPPK Teknis	2	Struktural	457
PPPK Nakes	70	Grand Total	4.589
Grand Total	4.589		

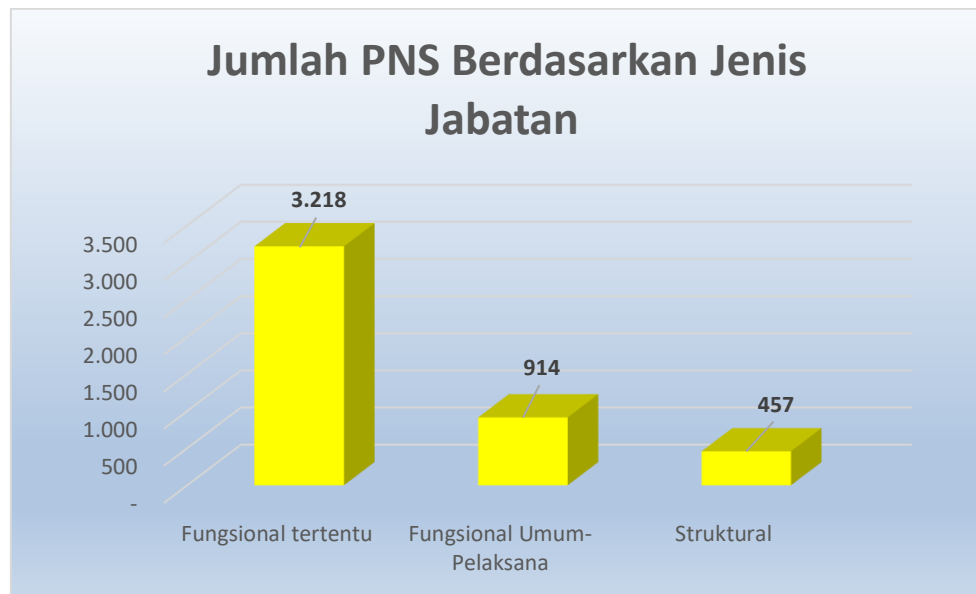

*Data SIMPEG PER 28 FEBRUARI 2024

Eselon	Jumlah
II.a	1
II.b	30
III.a	47
III.b	80
IV.a	152
IV.b	147
Grand Total	457

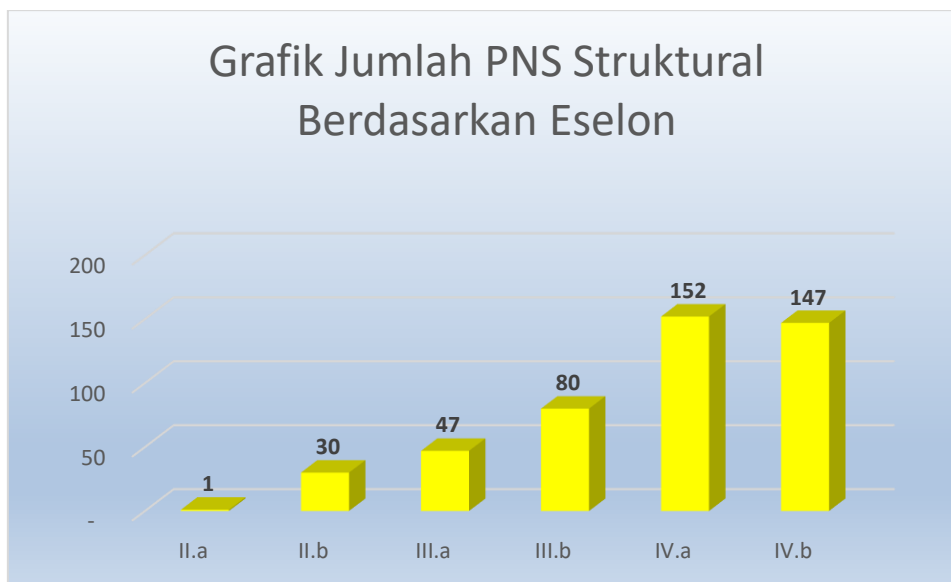

*Data SIMPEG PER 28 FEBRUARI 2024

OPD	USIA														Total
	20-24	25-29	30-34	35-39	40-44	45-49	50-54	55-59	60	61	62	63	64		
BADAN KEPEGAWAIAN DAN PENGEMBANGAN SUMBER DAYA MANUSIA	0	3	6	6	10	10	7	3						45	
BADAN KESATUAN BANGSA DAN POLITIK	0	0	1	1	4	4	6	6						22	
BADAN PENANGGULANGAN BENCANA DAERAH	0	2	1	3	3	1	1	0						11	
BADAN PENGELOLA KEUANGAN DAN PENDAPATAN DAERAH	3	1	4	6	9	17	17	13						70	
BADAN PERENCANAAN PEMBANGUNAN, PENELITIAN DAN PENGEMBANGAN DAERAH	1	3	3	3	12	9	10	8						49	
DINAS KEBUDAYAAN DAN PARIWISATA	0	3	0	1	3	7	6	7						27	
DINAS KEPENDUDUKAN DAN PENCATATAN SIPIL	0	1	2	1	5	6	5	3						23	
DINAS KESEHATAN	4	71	115	161	253	249	227	185	2	1	1	2	1	1.272	
DINAS KETAHANAN PANGAN, PERTANIAN DAN PERIKANAN	0	6	6	3	17	7	12	10						61	
DINAS KOMUNIKASI, INFORMATIKA DAN STATISTIK	0	7	4	9	8	11	5	7						51	
DINAS KOPERASI, USAHA KECIL, MENENGAH, PERDAGANGAN DAN PERINDUSTRIAN	1	3	2	0	6	8	17	6						43	
DINAS LINGKUNGAN HIDUP	0	6	4	2	20	44	53	28						157	
DINAS PEKERJAAN UMUM DAN TATA RUANG	0	2	7	2	10	18	12	13						64	
DINAS PEMADAM KEBAKARAN DAN PENYELAMATAN	0	1	0	1	2	3	3	3						13	
DINAS PEMBERDAYAAN PEREMPUAN, PERLINDUNGAN ANAK, PENGENDALIAN PENDUDUK DAN KELUARGA BERENCANA	0	2	2	2	3	6	8	10						33	
DINAS PEMUDA DAN OLAHRAGA	0	1	1	1	6	7	7	4						27	
DINAS PENANAMAN MODAL DAN PELAYANAN TERPADU SATU PINTU	0	0	3	0	1	4	6	9						23	
DINAS PENDIDIKAN	0	141	231	261	287	203	328	457	14				1	1.923	
DINAS PERHUBUNGAN	0	5	2	4	4	17	42	24						98	
DINAS PERPUSTAKAAN DAN KEARSIPAN	0	3	1	2	6	4	10	8						34	
DINAS PERUMAHAN RAKYAT DAN KAWASAN PERMUKIMAN	1	4	0	2	10	9	6	10						42	
DINAS SOSIAL	0	1	4	1	3	4	9	10						32	
DINAS TENAGA KERJA	0	2	4	3	2	1	6	5						23	
INSPEKTORAT DAERAH	7	2	1	3	7	7	7	10						44	
KECAMATAN HARJAMUKTI	0	0	0	0	14	12	17	10						53	
KECAMATAN KEJAKSAN	0	0	0	4	9	6	9	6						34	
KECAMATAN KESAMBI	0	2	1	8	6	11	13	11						52	
KECAMATAN LEMAHWUNGKUK	0	0	1	4	3	9	11	7						35	
KECAMATAN PEKALIPAN	0	1	0	4	4	3	10	12						34	
SATUAN POLISI PAMONG PRAJA	1	3	2	4	16	14	14	7						61	
SEKRETARIAT DAERAH	3	5	5	11	30	19	23	12						108	
SEKRETARIAT DPRD	0	1	0	1	6	5	9	3						25	
Grand Total	21	282	413	514	779	735	916	907	16	1	1	2	2	4.589	

*Data SIMPEG PER 28 FEBRUARI 2024

OPD	Jenis Kelamin		Total
	L	P	
BADAN KEPEGAWAIAN DAN PENGEMBANGAN SUMBER DAYA MANUSIA	23	22	45
BADAN KESATUAN BANGSA DAN POLITIK	17	5	22
BADAN PENANGGULANGAN BENCANA DAERAH	9	2	11
BADAN PENGELOLA KEUANGAN DAN PENDAPATAN DAERAH	50	20	70
BADAN PERENCANAAN PEMBANGUNAN, PENELITIAN DAN PENGEMBANGAN DAERAH	22	27	49
DINAS KEBUDAYAAN DAN PARIWISATA	14	13	27
DINAS KEPENDUDUKAN DAN PENCATATAN SIPIL	9	14	23
DINAS KESEHATAN	353	919	1.272
DINAS KETAHANAN PANGAN, PERTANIAN DAN PERIKANAN	24	37	61
DINAS KOMUNIKASI, INFORMATIKA DAN STATISTIK	35	16	51
DINAS KOPERASI, USAHA KECIL, MENENGAH, PERDAGANGAN DAN PERINDUSTRIAN	29	14	43
DINAS LINGKUNGAN HIDUP	129	28	157
DINAS PEKERJAAN UMUM DAN TATA RUANG	54	10	64
DINAS PEMADAM KEBAKARAN DAN PENYELAMATAN	8	5	13
DINAS PEMBERDAYAAN PEREMPUAN, PERLINDUNGAN ANAK, PENGENDALIAN PENDUDUK DAN KELUARGA BERENCANA	10	23	33
DINAS PEMUDA DAN OLAHRAGA	17	10	27
DINAS PENANAMAN MODAL DAN PELAYANAN TERPADU SATU PINTU	13	10	23
DINAS PENDIDIKAN	640	1.283	1.923
DINAS PERHUBUNGAN	86	12	98
DINAS PERPUSTAKAAN DAN KEARSIPAN	16	18	34
DINAS PERUMAHAN RAKYAT DAN KAWASAN PERMUKIMAN	29	13	42
DINAS SOSIAL	14	18	32
DINAS TENAGA KERJA	15	8	23
INSPEKTORAT DAERAH	26	18	44
KECAMATAN HARJAMUKTI	41	12	53
KECAMATAN KEJAKSAN	20	14	34
KECAMATAN KESAMBI	31	21	52
KECAMATAN LEMAHWUNGKUK	23	12	35
KECAMATAN PEKALIPAN	21	13	34
SATUAN POLISI PAMONG PRAJA	55	6	61
SEKRETARIAT DAERAH	78	30	108
SEKRETARIAT DPRD	15	10	25
Grand Total	1.926	2.663	4.589

*Data SIMPEG PER 28 FEBRUARI 2024

OPD	GOLONGAN																			Total
	I/b	I/c	I/d	II/a	II/b	II/c	II/d	III/a	III/b	III/c	III/d	IV/a	IV/b	IV/c	IV/d	IV/e	IX	VII	X	
BADAN KEPEGAWAIAN DAN PENGEMBANGAN SUMBER DAYA MANUSIA						3	3	6	4	5	19	3	2							45
BADAN KESATUAN BANGSA DAN POLITIK						2	4	2	2	2	6	2	2							22
BADAN PENANGGULANGAN BENCANA DAERAH								4	2	2	2	1								11
BADAN PENGELOLA KEUANGAN DAN PENDAPATAN DAERAH						4	4	9	9	8	27	8	1							70
BADAN PERENCANAAN PEMBANGUNAN, PENELITIAN DAN PENGEMBANGAN DAERAH						1	1	8	3	4	18	12	1	1						49
DINAS KEBUDAYAAN DAN PARIWISATA					1		2	3	2	4	10	3	1	1						27
DINAS KEPENDUDUKAN DAN PENCATATAN SIPIL						1	2	2	3	1	11	2	1							23
DINAS KESEHATAN	1				2	66	83	100	129	262	286	94	108	64	3	4	13	39	18	1.272
DINAS KETAHANAN PANGAN, PERTANIAN DAN PERIKANAN				1	1		1	10	7	9	15	13	2				2			61
DINAS KOMUNIKASI, INFORMATIKA DAN STATISTIK						2	5	8	5	6	17	7		1						51
DINAS KOPERASI, USAHA KECIL, MENENGAH, PERDAGANGAN DAN PERINDUSTRIAN					1	3	2	2	4	4	19	7		1						43
DINAS LINGKUNGAN HIDUP			2	3	10	13	77	21	8	5	12	5	1							157
DINAS PEKERJAAN UMUM DAN TATA RUANG					1	3	10	18	7	2	20	3								64
DINAS PEMADAM KEBAKARAN DAN PENYELAMATAN						2	1	1	1	2	3	2		1						13
DINAS PEMBERDAYAAN PEREMPUAN, PERLINDUNGAN ANAK, PENGENDALIAN								5	2	5	6	13	1	1						33
DINAS PEMUDA DAN OLAHRAGA					2		3	4	3	4	6	3	2							27
DINAS PENANAMAN MODAL DAN PELAYANAN TERPADU SATU PINTU						2	1	1	2	2	8	4	2	1						23
DINAS PENDIDIKAN		2	1	4	7	12	14	271	76	270	311	198	240	27			490			1.923
DINAS PERHUBUNGAN			1	1		7	40	9	14	6	13	5	1	1						98
DINAS PERPUSTAKAAN DAN KEARSIPAN						2	3	3	6	1	10	8	1							34
DINAS PERUMAHAN RAKYAT DAN KAWASAN PERMUKIMAN			2		2	2	10	6	2	4	9	4	1							42
DINAS SOSIAL					1			4	4	2	14	5	1	1						32
DINAS TENAGA KERJA								5	4	3	5	4	1	1						23
SATUAN POLISI PAMONG PRAJA						9	1	1	4	3	4	10	8	4						44
INSPEKTORAT DAERAH			2				8	3	8	11	18	2	1							53
KECAMATAN HARJAMUKTI						2			4	13	13	1	1							34
KECAMATAN KEJAKSAN							6	2	7	10	22	5								52
KECAMATAN KESAMBI					1		2		3	12	12	4	1							35
KECAMATAN LEMAHWUNGKUK			1			1	2	1	2	13	13	1								34
KECAMATAN PEKALIPAN		1			1	6	6	16	9	4	11	5	1	1						61
SEKRETARIAT DAERAH						6	18	13	14	13	21	14	4	4	1					108
SEKRETARIAT DPRD						2	3	2	1	3	11		3							25
Grand Total	1	3	9	9	30	151	312	540	351	695	972	448	388	110	4	4	505	39	18	4.589

*Data SIMPEG PER 28 FEBRUARI 2024

OPD	Agama					Jumlah
	Islam	Katholik	Protestan	Budha	Hindu	
BADAN KEPEGAWAIAN DAN PENGEMBANGAN SUMBER DAYA MANUSIA	45					45
BADAN KESATUAN BANGSA DAN POLITIK	22					22
BADAN PENANGGULANGAN BENCANA DAERAH	11					11
BADAN PENGELOLA KEUANGAN DAN PENDAPATAN DAERAH	69		1			70
BADAN PERENCANAAN PEMBANGUNAN, PENELITIAN DAN PENGEMBANGAN DAERAH	46	1	2			49
DINAS KEBUDAYAAN DAN PARIWISATA	27					27
DINAS KEPENDUDUKAN DAN PENCATATAN SIPIL	23					23
DINAS KESEHATAN	1.246	8	18			1.272
DINAS KETAHANAN PANGAN, PERTANIAN DAN PERIKANAN	61					61
DINAS KOMUNIKASI, INFORMATIKA DAN STATISTIK	50		1			51
DINAS KOPERASI, USAHA KECIL, MENENGAH, PERDAGANGAN DAN PERINDUSTRIAN	41	1	1			43
DINAS LINGKUNGAN HIDUP	157					157
DINAS PEKERJAAN UMUM DAN TATA RUANG	64					64
DINAS PEMADAM KEBAKARAN DAN PENYELAMATAN	13					13
DINAS PEMBERDAYAAN PEREMPUAN, PERLINDUNGAN ANAK, PENGENDALIAN PENDUDUK DAN KELUARGA BERENCANA	33					33
DINAS PEMUDA DAN OLAHRAGA	27					27
DINAS PENANAMAN MODAL DAN PELAYANAN TERPADU SATU PINTU	23					23
DINAS PENDIDIKAN	1.910	7	5		1	1.923
DINAS PERHUBUNGAN	97	1				98
DINAS PERPUSTAKAAN DAN KEARSIPAN	34					34
DINAS PERUMAHAN RAKYAT DAN KAWASAN PERMUKIMAN	42					42
DINAS SOSIAL	32					32
DINAS TENAGA KERJA	23					23
INSPEKTORAT DAERAH	41		3			44
KECAMATAN HARJAMUKTI	53					53
KECAMATAN KEJAKSAN	34					34
KECAMATAN KESAMBI	52					52
KECAMATAN LEMAHWUNGKUK	35					35
KECAMATAN PEKALIPAN	34					34
SATUAN POLISI PAMONG PRAJA	59		2			61
SEKRETARIAT DAERAH	108					108
SEKRETARIAT DPRD	25					25
Grand Total	4.537	18	33	-	1	4.589

*Data SIMPEG PER 28 FEBRUARI 2024

Grafik Jumlah PNS Berdasarkan Pendidikan

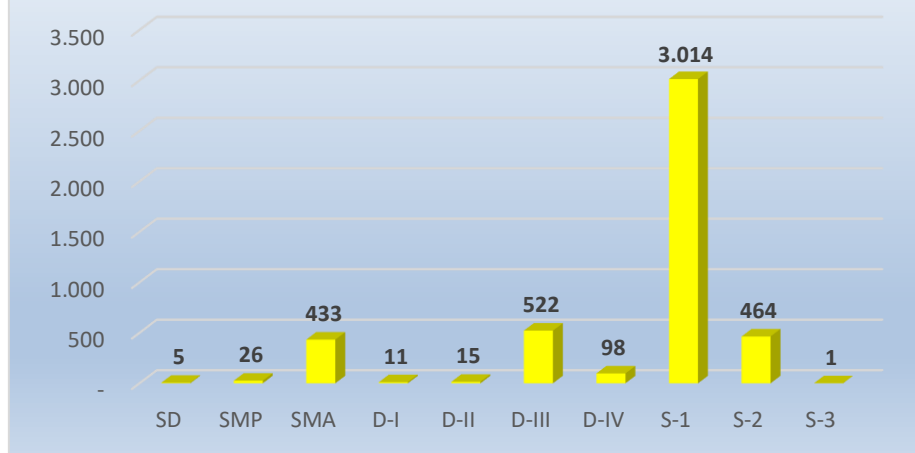

*Data SIMPEG PER 28 FEBRUARI 2024

Grafik Jumlah PNS Berdasarkan Jenis Kelamin

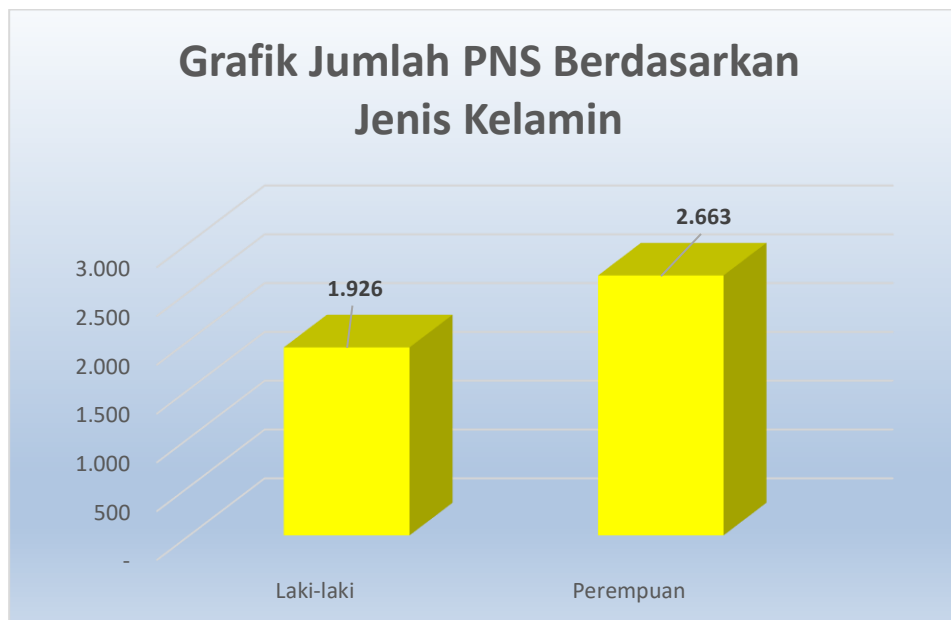

*Data SIMPEG PER 28 FEBRUARI 2024

Grafik Jumlah PNS Berdasarkan Golongan

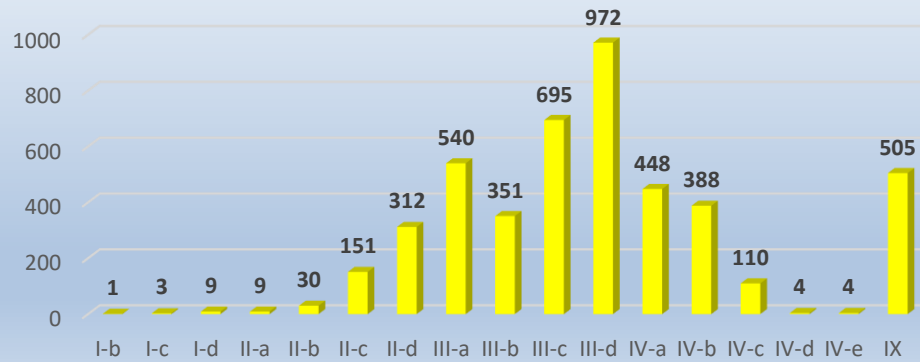

*Data SIMPEG PER 28 FEBRUARI 2024

Grafik Jumlah PNS Berdasarkan Usia

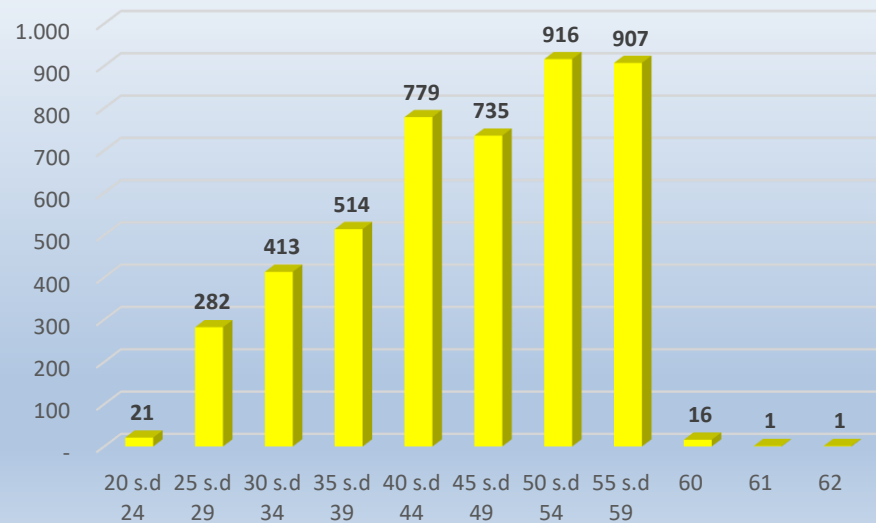

*Data SIMPEG PER 28 FEBRUARI 2024

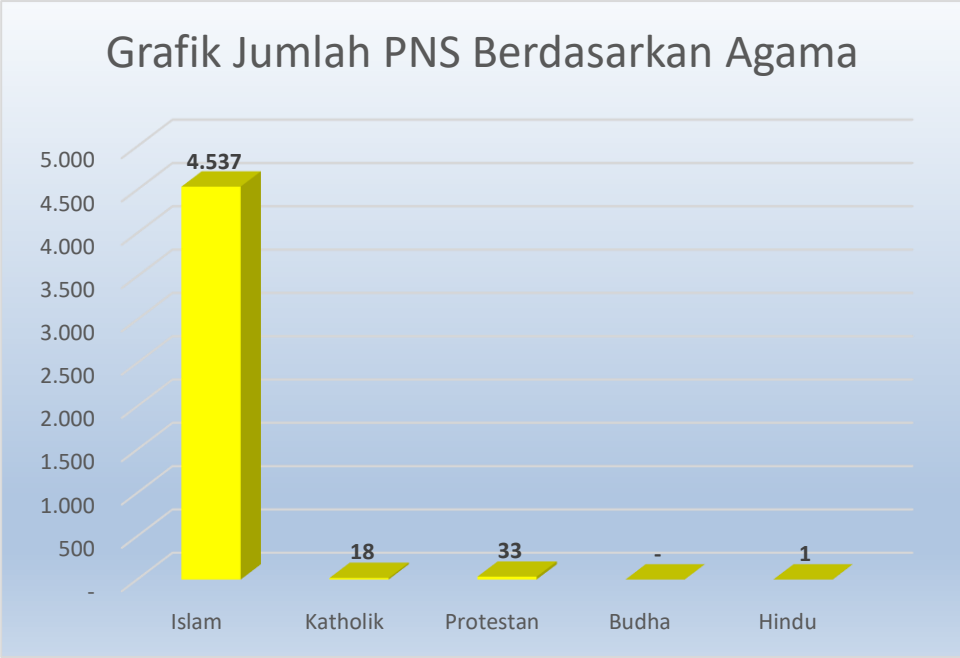

*Data SIMPEG PER 28 FEBRUARI 2024