

PROFIL ASN PEMERINTAH DAERAH KOTA CIREBON PER 30 APRIL 2024

Jenis Pegawai	Jumlah	Jenis Jabatan	Jumlah
PNS	3.994	Fungsional tertentu	3.888
PPPK GURU	822	Fungsional Umum-Pelaksana	909
PPPK Teknis	227	Struktural	450
PPPK Nakes	204	Grand Total	5.247
Grand Total	5.247		

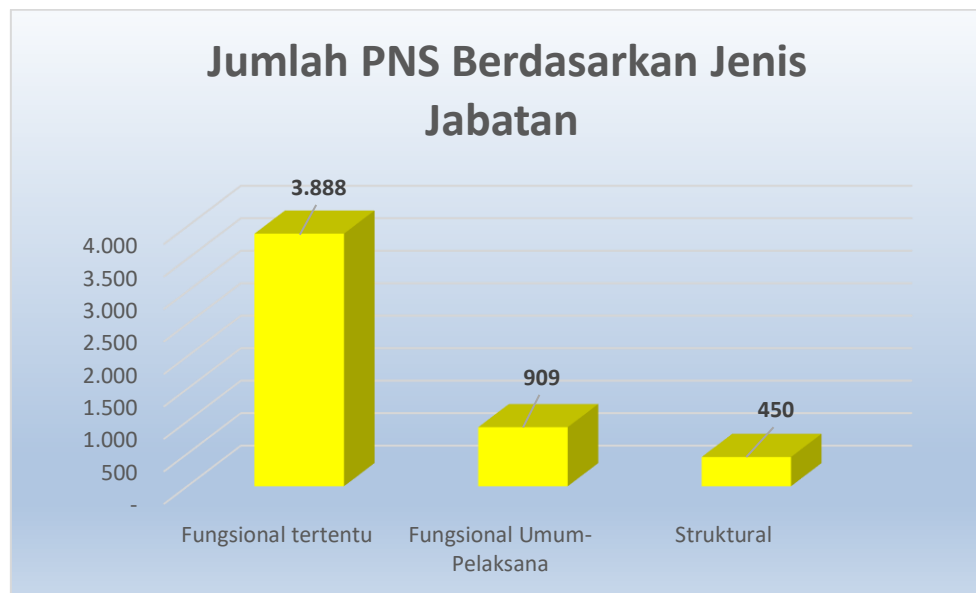

*Data SIMPEG PER 30 APRIL 2024

Eselon	Jumlah
II.a	1
II.b	30
III.a	47
III.b	78
IV.a	149
IV.b	145
Grand Total	450

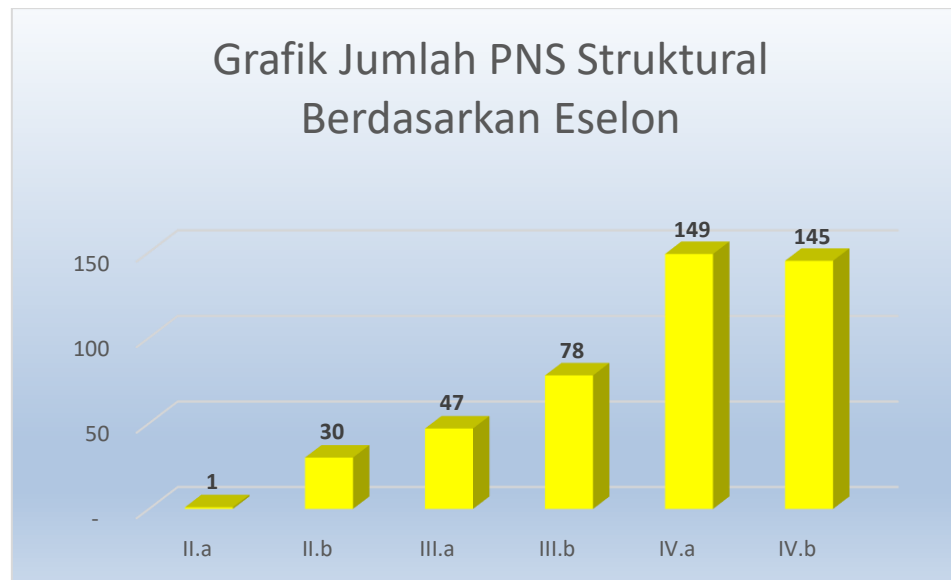

*Data SIMPEG PER 30 APRIL 2024

OPD	USIA														Total
	20-24	25-29	30-34	35-39	40-44	45-49	50-54	55-59	60	61	62	63	64		
BADAN KEPEGAWAIAN DAN PENGEMBANGAN SUMBER DAYA MANUSIA	0	3	6	6	10	10	7	3						45	
BADAN KESATUAN BANGSA DAN POLITIK	0	2	1	2	4	5	6	6						26	
BADAN PENANGGULANGAN BENCANA DAERAH	3	9	8	4	3	0	2	0						29	
BADAN PENGELOLA KEUANGAN DAN PENDAPATAN DAERAH	2	2	7	8	10	18	16	13						76	
BADAN PERENCANAAN PEMBANGUNAN, PENELITIAN DAN PENGEMBANGAN DAERAH	1	4	5	4	13	9	9	10						55	
DINAS KEBUDAYAAN DAN PARIWISATA	0	4	2	3	4	7	6	7						33	
DINAS KEPENDUDUKAN DAN PENCATATAN SIPIL	0	1	4	4	5	6	5	3						28	
DINAS KESEHATAN	7	122	169	174	254	251	231	187	2	1	1	2	1	1.402	
DINAS KETAHANAN PANGAN, PERTANIAN DAN PERIKANAN	0	6	13	3	18	7	12	9						68	
DINAS KOMUNIKASI, INFORMATIKA DAN STATISTIK	1	12	5	10	8	12	5	7						60	
DINAS KOPERASI, USAHA KECIL, MENENGAH, PERDAGANGAN DAN PERINDUSTRIAN	1	6	3	2	7	8	17	5						49	
DINAS LINGKUNGAN HIDUP	0	10	6	2	17	45	56	26						162	
DINAS PEKERJAAN UMUM DAN TATA RUANG	0	2	8	4	11	18	12	13						68	
DINAS PEMADAM KEBAKARAN DAN PENYELAMATAN	0	21	18	14	5	5	4	2						69	
DINAS PEMBERDAYAAN PEREMPUAN, PERLINDUNGAN ANAK, PENGENDALIAN PENDUDUK DAN KELUARGA BERENCANA	0	4	3	2	3	5	10	10						37	
DINAS PEMUDA DAN OLAHRAGA	0	2	1	1	6	6	8	4						28	
DINAS PENANAMAN MODAL DAN PELAYANAN TERPADU SATU PINTU	0	0	4	1	1	4	6	9						25	
DINAS PENDIDIKAN	29	235	319	319	313	226	326	452	19				1	2.239	
DINAS PERHUBUNGAN	1	9	3	3	5	16	39	25						101	
DINAS PERPUSTAKAAN DAN KEARSIPAN	0	3	7	3	6	6	10	8						43	
DINAS PERUMAHAN RAKYAT DAN KAWASAN PERMUKIMAN	1	7	1	2	13	9	7	9						49	
DINAS SOSIAL	0	3	6	0	5	5	9	10						38	
DINAS TENAGA KERJA	0	3	5	3	2	1	5	6						25	
INSPEKTORAT DAERAH	7	3	1	3	6	8	7	10						45	
KECAMATAN HARJAMUKTI	0	2	1	1	14	13	17	10						58	
KECAMATAN KEJAKSAN	0	0	1	3	11	6	9	6						36	
KECAMATAN KESAMBI	0	2	1	9	7	11	15	10						55	
KECAMATAN LEMAHWUNGKUK	0	1	3	8	4	10	12	7						45	
KECAMATAN PEKALIPAN	0	3	3	6	5	4	10	11						42	
SATUAN POLISI PAMONG PRAJA	0	5	2	4	16	14	13	8						62	
SEKRETARIAT DAERAH	2	11	8	11	32	19	23	13						119	
SEKRETARIAT DPRD	0	4	0	1	7	6	9	3						30	
Grand Total	55	501	624	620	825	770	923	902	21	1	1	2	2	5.247	

*Data SIMPEG PER 30 APRIL 2024

OPD	Jenis Kelamin		Total
	L	P	
BADAN KEPEGAWAIAN DAN PENGEMBANGAN SUMBER DAYA MANUSIA	23	22	45
BADAN KESATUAN BANGSA DAN POLITIK	18	8	26
BADAN PENANGGULANGAN BENCANA DAERAH	25	4	29
BADAN PENGELOLA KEUANGAN DAN PENDAPATAN DAERAH	55	21	76
BADAN PERENCANAAN PEMBANGUNAN, PENELITIAN DAN PENGEMBANGAN DAERAH	25	30	55
DINAS KEBUDAYAAN DAN PARIWISATA	17	16	33
DINAS KEPENDUDUKAN DAN PENCATATAN SIPIL	12	16	28
DINAS KESEHATAN	396	1.006	1.402
DINAS KETAHANAN PANGAN, PERTANIAN DAN PERIKANAN	28	40	68
DINAS KOMUNIKASI, INFORMATIKA DAN STATISTIK	38	22	60
DINAS KOPERASI, USAHA KECIL, MENENGAH, PERDAGANGAN DAN PERINDUSTRIAN	34	15	49
DINAS LINGKUNGAN HIDUP	131	31	162
DINAS PEKERJAAN UMUM DAN TATA RUANG	58	10	68
DINAS PEMADAM KEBAKARAN DAN PENYELAMATAN	61	8	69
DINAS PEMBERDAYAAN PEREMPUAN, PERLINDUNGAN ANAK, PENGENDALIAN PENDUDU	11	26	37
DINAS PEMUDA DAN OLAHRAGA	18	10	28
DINAS PENANAMAN MODAL DAN PELAYANAN TERPADU SATU PINTU	15	10	25
DINAS PENDIDIKAN	747	1.492	2.239
DINAS PERHUBUNGAN	87	14	101
DINAS PERPUSTAKAAN DAN KEARSIPAN	19	24	43
DINAS PERUMAHAN RAKYAT DAN KAWASAN PERMUKIMAN	33	16	49
DINAS SOSIAL	17	21	38
DINAS TENAGA KERJA	17	8	25
INSPEKTORAT DAERAH	26	19	45
KECAMATAN HARJAMUKTI	44	14	58
KECAMATAN KEJAKSAN	21	15	36
KECAMATAN KESAMBI	34	21	55
KECAMATAN LEMAHWUNGKUK	28	17	45
KECAMATAN PEKALIPAN	27	15	42
SATUAN POLISI PAMONG PRAJA	55	7	62
SEKRETARIAT DAERAH	84	35	119
SEKRETARIAT DPRD	18	12	30
Grand Total	2.222	3.025	5.247

*Data SIMPEG PER 30 APRIL 2024

OPD	GOLONGAN																				Total	
	I/b	I/c	I/d	II/a	II/b	II/c	II/d	III/a	III/b	III/c	III/d	IV/a	IV/b	IV/c	IV/d	IV/e	IX	V	VII	X		XI
BADAN KEPEGAWAIAN DAN PENGEMBANGAN SUMBER DAYA MANUSIA						2	3	7	3	6	19	3	2									45
BADAN KESATUAN BANGSA DAN POLITIK						2	4	2	2	2	6	2	2				2		2			26
BADAN PENANGGULANGAN BENCANA DAERAH								4	2	2	2	1				3	14	1				29
BADAN PENGELOLA KEUANGAN DAN PENDAPATAN DAERAH						4	2	10	9	8	24	11		1		5		2				76
BADAN PERENCANAAN PEMBANGUNAN, PENELITIAN DAN PENGEMBANGAN DAERAH						1	1	7	4	4	17	13	1	1		6						55
DINAS KEBUDAYAAN DAN PARIWISATA					1		2	3	2	3	11	3	1	1		5		1				33
DINAS KEPENDUDUKAN DAN PENCATATAN SIPIL						1	1	3	2	2	11	2	1			4		1				28
DINAS KESEHATAN	1				2	66	81	100	128	262	285	95	107	64	3	4	58	104	38	4	1.402	
DINAS KETAHANAN PANGAN, PERTANIAN DAN PERIKANAN				1	1		1	10	7	9	15	11	3			10						68
DINAS KOMUNIKASI, INFORMATIKA DAN STATISTIK						2	5	8	5	6	17	7		1		7		2				60
DINAS KOPERASI, USAHA KECIL, MENENGAH, PERDAGANGAN DAN PERINDUSTRIAN					1	3	2	2	4	4	18	7		1		5	1	1				49
DINAS LINGKUNGAN HIDUP			1	2	11	7	76	27	7	6	12	4	2			7						162
DINAS PEKERJAAN UMUM DAN TATA RUANG						4	10	17	8	2	20	3				4						68
DINAS PEMADAM KEBAKARAN DAN PENYELAMATAN						2			2	2	4	1		1			57					69
DINAS PEMBERDAYAAN PEREMPUAN, PERLINDUNGAN ANAK, PENGENDALIAN								5	2	5	6	13	1	1		3		1				37
DINAS PEMUDA DAN OLAHRAGA					2		2	5	3	3	7	3	1	1		1						28
DINAS PENANAMAN MODAL DAN PELAYANAN TERPADU SATU PINTU						2		2	2	2	7	5	2	1		2						25
DINAS PENDIDIKAN		2		5	7	12	14	183	161	272	309	191	233	29		821						2.239
DINAS PERHUBUNGAN			1			7	27	21	14	4	14	5	1	1		3	2	1				101
DINAS PERPUSTAKAAN DAN KEARSIPAN						2	2	4	6	1	10	8	1			8		1				43
DINAS PERUMAHAN RAKYAT DAN KAWASAN PERMUKIMAN			2		2	1	10	7	2	4	9	3	1			7		1				49
DINAS SOSIAL					1			4	4	2	14	5	1	1		5		1				38
DINAS TENAGA KERJA								5	4	3	5	4	1	1		1		1				25
SATUAN POLISI PAMONG PRAJA						9	1	1	4	3	1	12	9	4		1						45
INSPEKTORAT DAERAH			2				8	3	8	10	18	2	1			6						58
KECAMATAN HARJAMUKTI						2			4	11	14	1	1			3						36
KECAMATAN KEJAKSAN							5	3	5	11	21	5	1			1		3				55
KECAMATAN KESAMBI					1		2		3	12	12	4	1			4		6				45
KECAMATAN LEMAHWUNGKUK			1			1	1	2	2	13	11	2				6		3				42
KECAMATAN PEKALIPAN		1			1	6	6	16	9	4	11	5	1	1		1						62
SEKRETARIAT DAERAH						6	18	13	14	14	20	15	4	4	1	10						119
SEKRETARIAT DPRD						2	1	4	1	3	11		3			5						30
Grand Total	1	3	7	8	30	144	285	480	431	695	961	446	382	114	4	4	1004	74	132	38	4	5247

*Data SIMPEG PER 30 APRIL 2024

OPD	Agama					Jumlah
	Islam	Katholik	Protestan	Budha	Hindu	
BADAN KEPEGAWAIAN DAN PENGEMBANGAN SUMBER DAYA MANUSIA	45					45
BADAN KESATUAN BANGSA DAN POLITIK	26					26
BADAN PENANGGULANGAN BENCANA DAERAH	29					29
BADAN PENGELOLA KEUANGAN DAN PENDAPATAN DAERAH	75		1			76
BADAN PERENCANAAN PEMBANGUNAN, PENELITIAN DAN PENGEMBANGAN DAERAH	52	1	2			55
DINAS KEBUDAYAAN DAN PARIWISATA	32	1				33
DINAS KEPENDUDUKAN DAN PENCATATAN SIPIL	28					28
DINAS KESEHATAN	1.378	7	17			1.402
DINAS KETAHANAN PANGAN, PERTANIAN DAN PERIKANAN	68					68
DINAS KOMUNIKASI, INFORMATIKA DAN STATISTIK	59		1			60
DINAS KOPERASI, USAHA KECIL, MENENGAH, PERDAGANGAN DAN PERINDUSTRIAN	47	1	1			49
DINAS LINGKUNGAN HIDUP	162					162
DINAS PEKERJAAN UMUM DAN TATA RUANG	68					68
DINAS PEMADAM KEBAKARAN DAN PENYELAMATAN	69					69
DINAS PEMBERDAYAAN PEREMPUAN, PERLINDUNGAN ANAK, PENGENDALIAN PENDUDUK DAN KELUARGA BERENCANA	37					37
DINAS PEMUDA DAN OLAHRAGA	28					28
DINAS PENANAMAN MODAL DAN PELAYANAN TERPADU SATU PINTU	25					25
DINAS PENDIDIKAN	2.223	7	8		1	2.239
DINAS PERHUBUNGAN	100	1				101
DINAS PERPUSTAKAAN DAN KEARSIPAN	43					43
DINAS PERUMAHAN RAKYAT DAN KAWASAN PERMUKIMAN	49					49
DINAS SOSIAL	38					38
DINAS TENAGA KERJA	25					25
INSPEKTORAT DAERAH	42		3			45
KECAMATAN HARJAMUKTI	58					58
KECAMATAN KEJAKSAN	36					36
KECAMATAN KESAMBI	55					55
KECAMATAN LEMAHWUNGKUK	45					45
KECAMATAN PEKALIPAN	42					42
SATUAN POLISI PAMONG PRAJA	60		2			62
SEKRETARIAT DAERAH	119					119
SEKRETARIAT DPRD	30					30
Grand Total	5.193	18	35	-	1	5.247

*Data SIMPEG PER 30 APRIL 2024

Grafik Jumlah PNS Berdasarkan Pendidikan

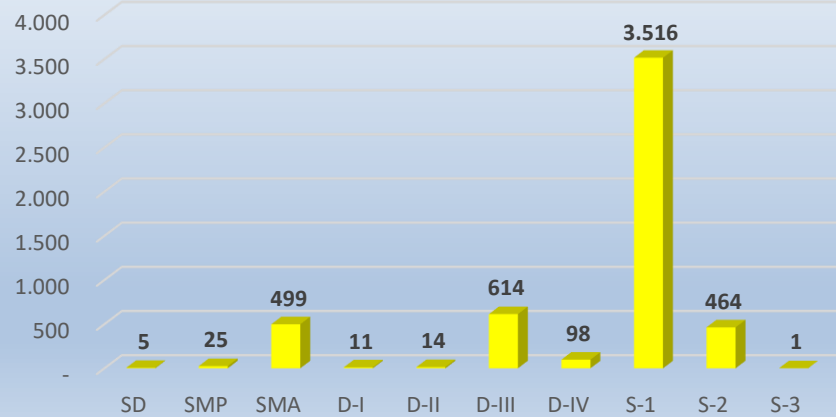

*Data SIMPEG PER 30 APRIL 2024

Grafik Jumlah PNS Berdasarkan Jenis Kelamin

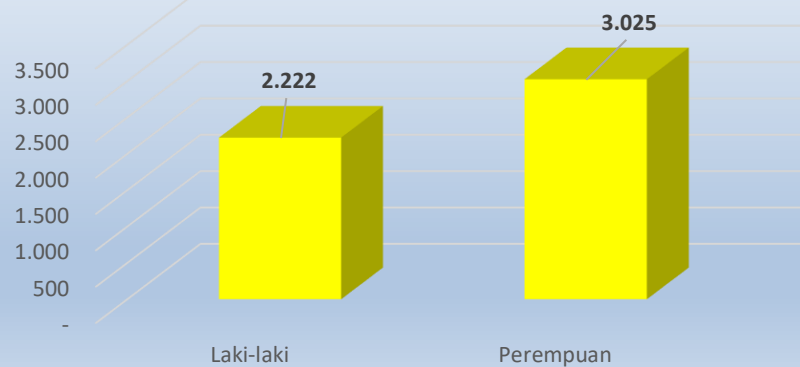

*Data SIMPEG PER 30 APRIL 2024

Grafik Jumlah PNS Berdasarkan Golongan

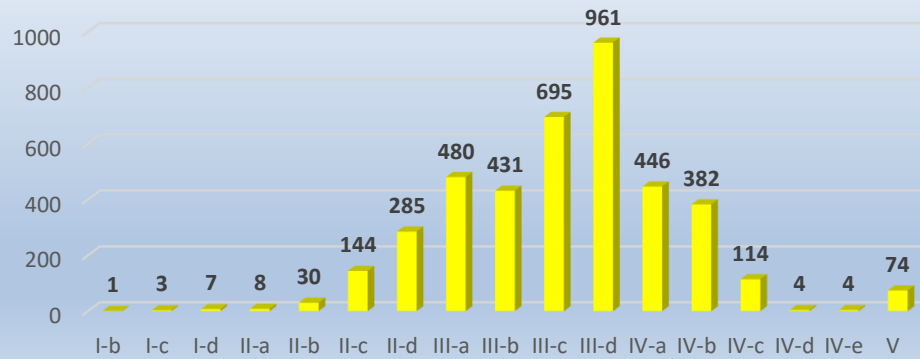

*Data SIMPEG PER 30 APRIL 2024

Grafik Jumlah PNS Berdasarkan Usia

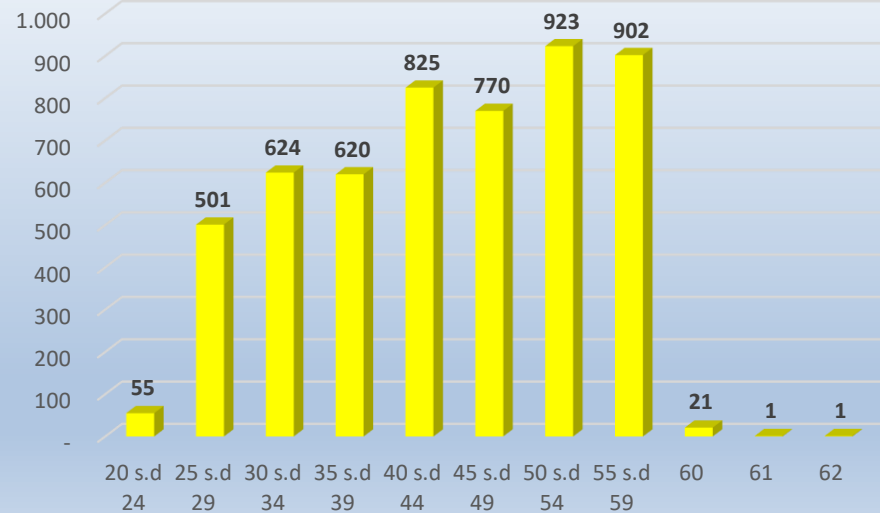

*Data SIMPEG PER 30 APRIL 2024

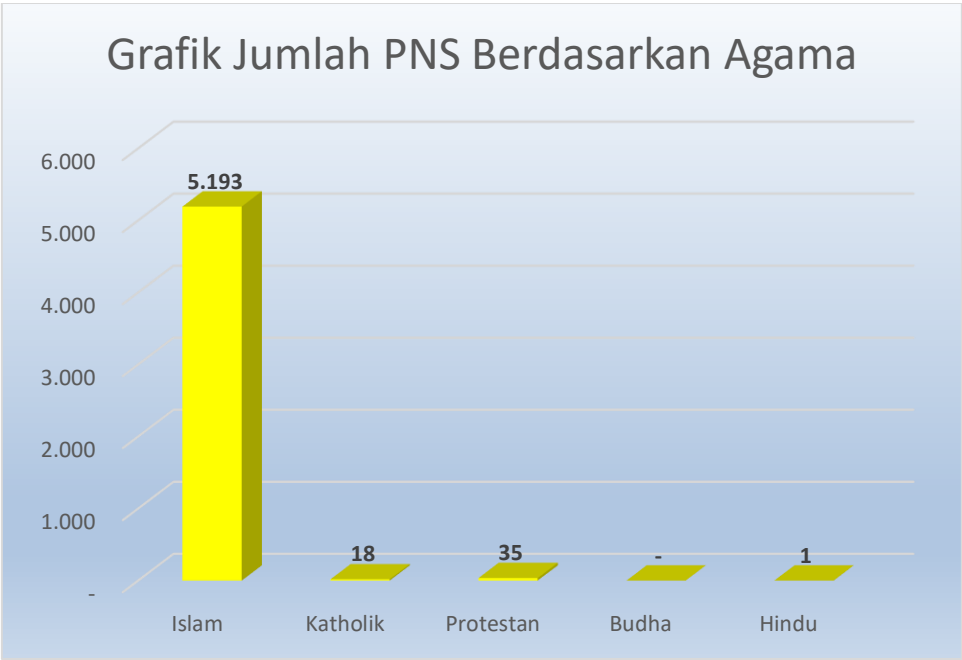

*Data SIMPEG PER 30 APRIL 2024