

## PROFIL ASN PEMERINTAH DAERAH KOTA CIREBON PER 30 JUNI 2024

Jenis Pegawai	Jumlah	Jenis Jabatan	Jumlah
PNS	3.942	Fungsional tertentu	3.852
PPPK GURU	822	Fungsional Umum-Pelaksana	898
PPPK Teknis	227	Struktural	445
PPPK Nakes	204	<b>Grand Total</b>	<b>5.195</b>
<b>Grand Total</b>	<b>5.195</b>		

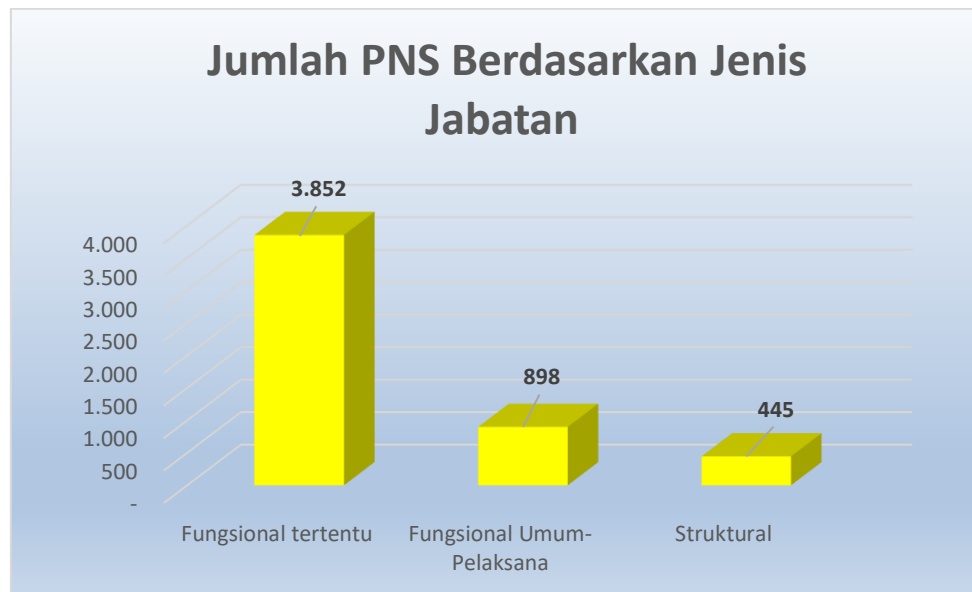

\*Data SIMPEG PER 30 JUNI 2024

Eselon	Jumlah
II.a	1
II.b	30
III.a	47
III.b	76
IV.a	148
IV.b	143
<b>Grand Total</b>	<b>445</b>

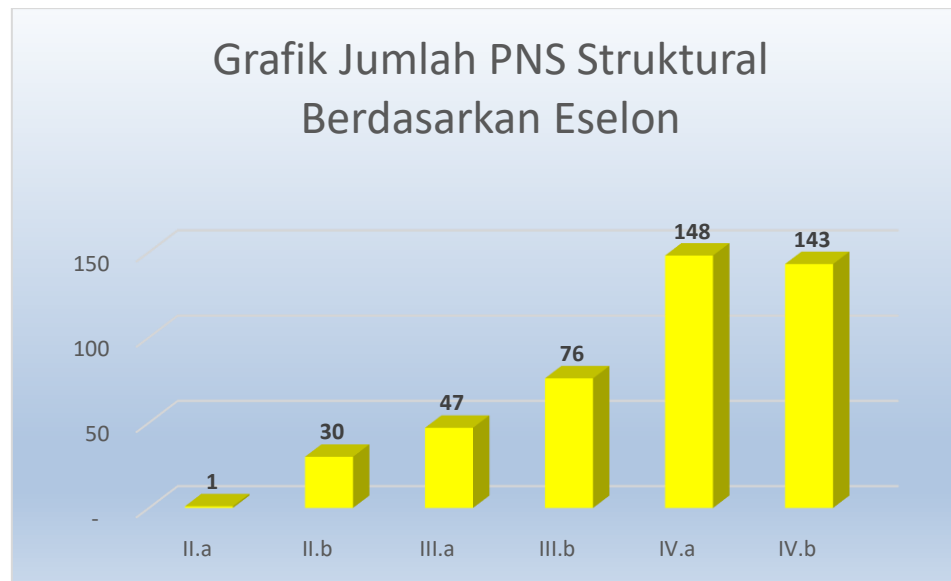

\*Data SIMPEG PER 30 JUNI 2024

OPD	USIA														Total
	20-24	25-29	30-34	35-39	40-44	45-49	50-54	55-59	60	61	62	63	64		
BADAN KEPEGAWAIAN DAN PENGEMBANGAN SUMBER DAYA MANUSIA	0	3	6	4	12	10	7	3						45	
BADAN KESATUAN BANGSA DAN POLITIK	0	2	1	2	4	3	8	5						25	
BADAN PENANGGULANGAN BENCANA DAERAH	3	8	9	4	3	0	2	0						29	
BADAN PENGELOLA KEUANGAN DAN PENDAPATAN DAERAH	2	2	7	8	10	17	17	12						75	
BADAN PERENCANAAN PEMBANGUNAN, PENELITIAN DAN PENGEMBANGAN DAERAH	0	4	6	4	12	10	8	11						55	
DINAS KEBUDAYAAN DAN PARIWISATA	0	4	2	3	3	8	5	8						33	
DINAS KEPENDUDUKAN DAN PENCATATAN SIPIL	0	1	4	3	6	6	5	3						28	
DINAS KESEHATAN	7	120	168	167	251	254	229	192	1	1	1	1	2	1.394	
DINAS KETAHANAN PANGAN, PERTANIAN DAN PERIKANAN	0	6	13	3	18	6	12	10						68	
DINAS KOMUNIKASI, INFORMATIKA DAN STATISTIK	1	12	5	10	8	12	5	6						59	
DINAS KOPERASI, USAHA KECIL, MENENGAH, PERDAGANGAN DAN PERINDUSTRIAN	1	5	4	2	7	8	17	5						49	
DINAS LINGKUNGAN HIDUP	0	9	7	2	17	44	55	25						159	
DINAS PEKERJAAN UMUM DAN TATA RUANG	0	2	8	4	10	19	12	12						67	
DINAS PEMADAM KEBAKARAN DAN PENYELAMATAN	0	20	18	15	5	4	4	3						69	
DINAS PEMBERDAYAAN PEREMPUAN, PERLINDUNGAN ANAK, PENGENDALIAN PENDUDUK DAN KELUARGA BERENCANA	0	4	3	2	4	5	10	9						37	
DINAS PEMUDA DAN OLAHRAGA	0	3	1	1	6	6	8	4						29	
DINAS PENANAMAN MODAL DAN PELAYANAN TERPADU SATU PINTU	0	0	4	1	1	4	6	8						24	
DINAS PENDIDIKAN	27	226	319	311	319	229	320	445	11				1	2.208	
DINAS PERHUBUNGAN	1	8	4	3	5	16	37	26						100	
DINAS PERPUSTAKAAN DAN KEARSIPAN	0	2	7	4	6	6	10	8						43	
DINAS PERUMAHAN RAKYAT DAN KAWASAN PERMUKIMAN	1	7	1	2	13	9	7	9						49	
DINAS SOSIAL	0	3	6	0	5	4	10	9						37	
DINAS TENAGA KERJA	0	3	4	4	1	2	4	7						25	
INSPEKTORAT DAERAH	7	3	1	3	6	8	7	9	1					45	
KECAMATAN HARJAMUKTI	0	2	1	1	14	12	17	10						57	
KECAMATAN KEJAKSAN	0	0	1	2	12	6	9	6						36	
KECAMATAN KESAMBI	0	2	1	9	7	10	15	10						54	
KECAMATAN LEMAHWUNGKUK	0	1	3	8	3	11	11	8						45	
KECAMATAN PEKALIPAN	0	3	3	6	5	4	10	9						40	
SATUAN POLISI PAMONG PRAJA	0	5	2	4	15	15	13	8						62	
SEKRETARIAT DAERAH	1	11	9	11	31	19	24	13						119	
SEKRETARIAT DPRD	0	4	0	1	7	5	10	3						30	
<b>Grand Total</b>	<b>51</b>	<b>485</b>	<b>628</b>	<b>604</b>	<b>826</b>	<b>772</b>	<b>914</b>	<b>896</b>	<b>13</b>	<b>1</b>	<b>1</b>	<b>1</b>	<b>3</b>	<b>5.195</b>	

\*Data SIMPEG PER 30 JUNI 2024

OPD	Jenis Kelamin		Total
	L	P	
BADAN KEPEGAWAIAN DAN PENGEMBANGAN SUMBER DAYA MANUSIA	23	22	45
BADAN KESATUAN BANGSA DAN POLITIK	17	8	25
BADAN PENANGGULANGAN BENCANA DAERAH	25	4	29
BADAN PENGELOLA KEUANGAN DAN PENDAPATAN DAERAH	54	21	75
BADAN PERENCANAAN PEMBANGUNAN, PENELITIAN DAN PENGEMBANGAN DAERAH	25	30	55
DINAS KEBUDAYAAN DAN PARIWISATA	17	16	33
DINAS KEPENDUDUKAN DAN PENCATATAN SIPIL	12	16	28
DINAS KESEHATAN	391	1.003	1.394
DINAS KETAHANAN PANGAN, PERTANIAN DAN PERIKANAN	28	40	68
DINAS KOMUNIKASI, INFORMATIKA DAN STATISTIK	37	22	59
DINAS KOPERASI, USAHA KECIL, MENENGAH, PERDAGANGAN DAN PERINDUSTRIAN	34	15	49
DINAS LINGKUNGAN HIDUP	128	31	159
DINAS PEKERJAAN UMUM DAN TATA RUANG	57	10	67
DINAS PEMADAM KEBAKARAN DAN PENYELAMATAN	61	8	69
DINAS PEMBERDAYAAN PEREMPUAN, PERLINDUNGAN ANAK, PENGENDALIAN PENDUDU	11	26	37
DINAS PEMUDA DAN OLAHRAGA	19	10	29
DINAS PENANAMAN MODAL DAN PELAYANAN TERPADU SATU PINTU	15	9	24
DINAS PENDIDIKAN	734	1.474	2.208
DINAS PERHUBUNGAN	86	14	100
DINAS PERPUSTAKAAN DAN KEARSIPAN	19	24	43
DINAS PERUMAHAN RAKYAT DAN KAWASAN PERMUKIMAN	33	16	49
DINAS SOSIAL	16	21	37
DINAS TENAGA KERJA	17	8	25
INSPEKTORAT DAERAH	26	19	45
KECAMATAN HARJAMUKTI	43	14	57
KECAMATAN KEJAKSAN	21	15	36
KECAMATAN KESAMBI	33	21	54
KECAMATAN LEMAHWUNGKUK	28	17	45
KECAMATAN PEKALIPAN	26	14	40
SATUAN POLISI PAMONG PRAJA	55	7	62
SEKRETARIAT DAERAH	84	35	119
SEKRETARIAT DPRD	18	12	30
<b>Grand Total</b>	<b>2.193</b>	<b>3.002</b>	<b>5.195</b>

\*Data SIMPEG PER 30 JUNI 2024

OPD	GOLONGAN																				Total	
	I/b	I/c	I/d	II/a	II/b	II/c	II/d	III/a	III/b	III/c	III/d	IV/a	IV/b	IV/c	IV/d	IV/e	IX	V	VII	X		XI
BADAN KEPEGAWAIAN DAN PENGEMBANGAN SUMBER DAYA MANUSIA						2	3	7	3	6	19	3	2									45
BADAN KESATUAN BANGSA DAN POLITIK						2	4	1	2	2	6	2	2				2		2			25
BADAN PENANGGULANGAN BENCANA DAERAH								4	1	3	2	1					3	14	1			29
BADAN PENGELOLA KEUANGAN DAN PENDAPATAN DAERAH						4	2	10	8	8	24	11		1			5		2			75
BADAN PERENCANAAN PEMBANGUNAN, PENELITIAN DAN PENGEMBANGAN DAERAH						1	1	7	4	4	17	13	1	1			6					55
DINAS KEBUDAYAAN DAN PARIWISATA					1		2	3	2	3	11	3	1	1			5		1			33
DINAS KEPENDUDUKAN DAN PENCATATAN SIPIL						1	1	3	2	2	11	2	1				4		1			28
DINAS KESEHATAN	1				1	55	86	95	136	232	310	85	106	76	3	4	58		104	38	4	1.394
DINAS KETAHANAN PANGAN, PERTANIAN DAN PERIKANAN					2		1	10	7	9	15	11	3				10					68
DINAS KOMUNIKASI, INFORMATIKA DAN STATISTIK						2	5	8	5	6	17	6		1			7		2			59
DINAS KOPERASI, USAHA KECIL, MENENGAH, PERDAGANGAN DAN PERINDUSTRIAN					1	3	2	2	4	4	17	8		1			5	1	1			49
DINAS LINGKUNGAN HIDUP			1	2	11	6	75	26	6	7	12	4	2				7					159
DINAS PEKERJAAN UMUM DAN TATA RUANG						4	9	17	7	3	19	4					4					67
DINAS PEMADAM KEBAKARAN DAN PENYELAMATAN						2			2	2	4	1		1				57				69
DINAS PEMBERDAYAAN PEREMPUAN, PERLINDUNGAN ANAK, PENGENDALIAN								5	2	6	6	12	1	1			3		1			37
DINAS PEMUDA DAN OLAHRAGA					2		1	6	4	3	7	3	1	1			1					29
DINAS PENANAMAN MODAL DAN PELAYANAN TERPADU SATU PINTU						2		2	2	2	7	5	1	1			2					24
DINAS PENDIDIKAN		2		5	7	12	14	156	182	256	319	184	213	37			821					2.208
DINAS PERHUBUNGAN			1			7	27	20	14	4	14	5	1	1			3	2	1			100
DINAS PERPUSTAKAAN DAN KEARSIPAN						2	2	3	7	1	10	7	2				8		1			43
DINAS PERUMAHAN RAKYAT DAN KAWASAN PERMUKIMAN			2		2	1	10	6	3	4	9	3	1				7		1			49
DINAS SOSIAL								4	4	2	14	5	1	1			5		1			37
DINAS TENAGA KERJA								4	5	3	5	4	1	1			1		1			25
SATUAN POLISI PAMONG PRAJA						9	1	1	4	3	1	12	9	4			1					45
INSPEKTORAT DAERAH			2				8	3	8	10	17	2	1				6					57
KECAMATAN HARJAMUKTI						2			4	11	14	1	1				3					36
KECAMATAN KEJAKSAN							5	3	4	12	21	4	1				1		3			54
KECAMATAN KESAMBI					1		2		3	12	12	4	1				4		6			45
KECAMATAN LEMAHWUNGKUK			1			1	1	2	2	13	10	1					6		3			40
KECAMATAN PEKALIPAN		1				7	6	7	18	2	13	5	1	1			1					62
SEKRETARIAT DAERAH						6	17	14	13	13	20	14	7	4	1		10					119
SEKRETARIAT DPRD						2	1	4	1	3	11		3				5					30
<b>Grand Total</b>	<b>1</b>	<b>3</b>	<b>7</b>	<b>7</b>	<b>28</b>	<b>133</b>	<b>286</b>	<b>435</b>	<b>467</b>	<b>651</b>	<b>994</b>	<b>425</b>	<b>364</b>	<b>134</b>	<b>4</b>	<b>4</b>	<b>1004</b>	<b>74</b>	<b>132</b>	<b>38</b>	<b>4</b>	<b>5195</b>

\*Data SIMPEG PER 30 JUNI 2024

OPD	Agama					Jumlah
	Islam	Katholik	Protestan	Budha	Hindu	
BADAN KEPEGAWAIAN DAN PENGEMBANGAN SUMBER DAYA MANUSIA	45					45
BADAN KESATUAN BANGSA DAN POLITIK	25					25
BADAN PENANGGULANGAN BENCANA DAERAH	29					29
BADAN PENGELOLA KEUANGAN DAN PENDAPATAN DAERAH	74		1			75
BADAN PERENCANAAN PEMBANGUNAN, PENELITIAN DAN PENGEMBANGAN DAERAH	52	1	2			55
DINAS KEBUDAYAAN DAN PARIWISATA	32	1				33
DINAS KEPENDUDUKAN DAN PENCATATAN SIPIL	28					28
DINAS KESEHATAN	1.370	7	17			1.394
DINAS KETAHANAN PANGAN, PERTANIAN DAN PERIKANAN	68					68
DINAS KOMUNIKASI, INFORMATIKA DAN STATISTIK	58		1			59
DINAS KOPERASI, USAHA KECIL, MENENGAH, PERDAGANGAN DAN PERINDUSTRIAN	47	1	1			49
DINAS LINGKUNGAN HIDUP	159					159
DINAS PEKERJAAN UMUM DAN TATA RUANG	67					67
DINAS PEMADAM KEBAKARAN DAN PENYELAMATAN	69					69
DINAS PEMBERDAYAAN PEREMPUAN, PERLINDUNGAN ANAK, PENGENDALIAN PENDUDUK DAN KELUARGA BERENCANA	37					37
DINAS PEMUDA DAN OLAHRAGA	29					29
DINAS PENANAMAN MODAL DAN PELAYANAN TERPADU SATU PINTU	24					24
DINAS PENDIDIKAN	2.192	7	8		1	2.208
DINAS PERHUBUNGAN	99	1				100
DINAS PERPUSTAKAAN DAN KEARSIPAN	43					43
DINAS PERUMAHAN RAKYAT DAN KAWASAN PERMUKIMAN	49					49
DINAS SOSIAL	37					37
DINAS TENAGA KERJA	25					25
INSPEKTORAT DAERAH	42		3			45
KECAMATAN HARJAMUKTI	57					57
KECAMATAN KEJAKSAN	36					36
KECAMATAN KESAMBI	54					54
KECAMATAN LEMAHWUNGKUK	45					45
KECAMATAN PEKALIPAN	40					40
SATUAN POLISI PAMONG PRAJA	60		2			62
SEKRETARIAT DAERAH	119					119
SEKRETARIAT DPRD	30					30
<b>Grand Total</b>	<b>5.141</b>	<b>18</b>	<b>35</b>	<b>-</b>	<b>1</b>	<b>5.195</b>

\*Data SIMPEG PER 30 JUNI 2024

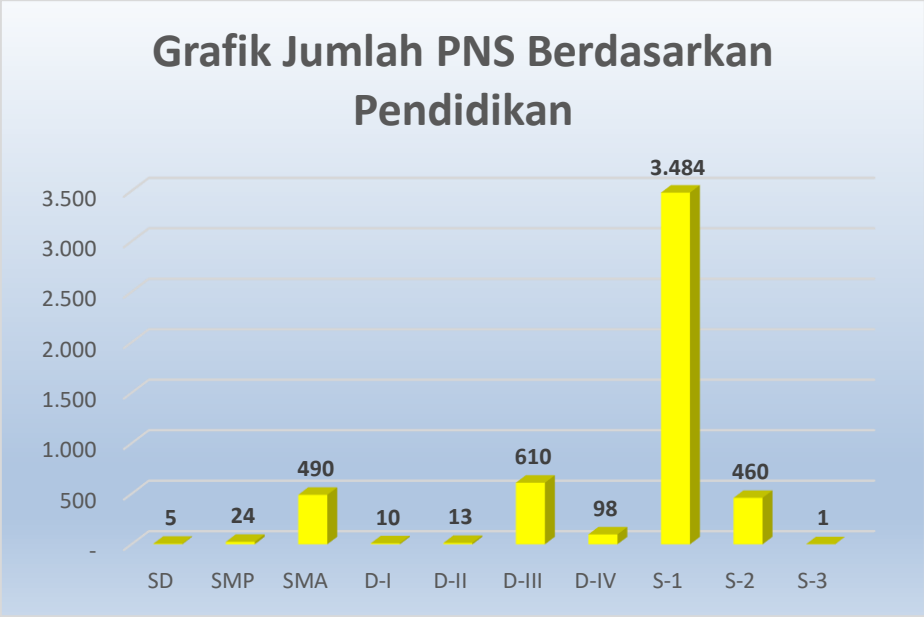

\*Data SIMPEG PER 30 JUNI 2024

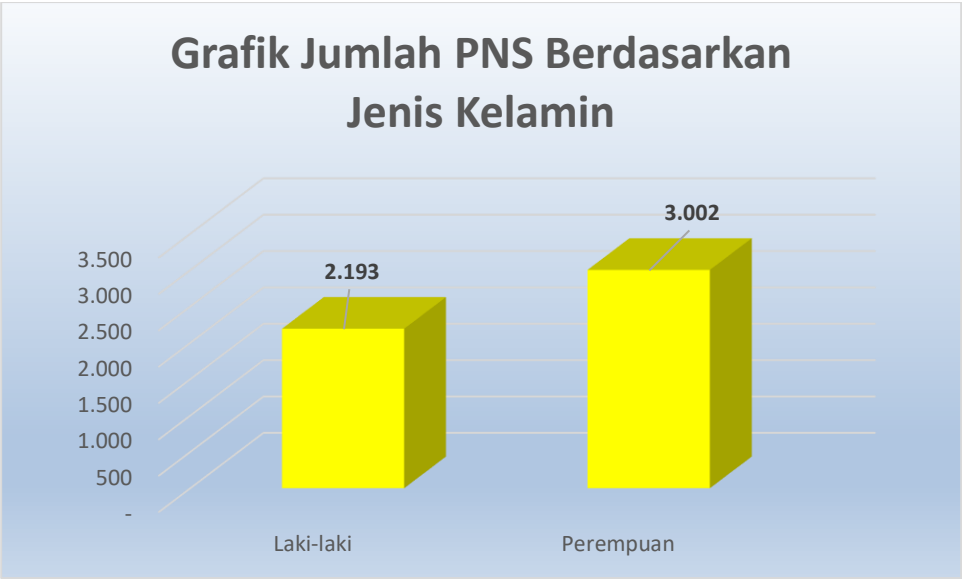

\*Data SIMPEG PER 30 JUNI 2024

## Grafik Jumlah PNS Berdasarkan Golongan

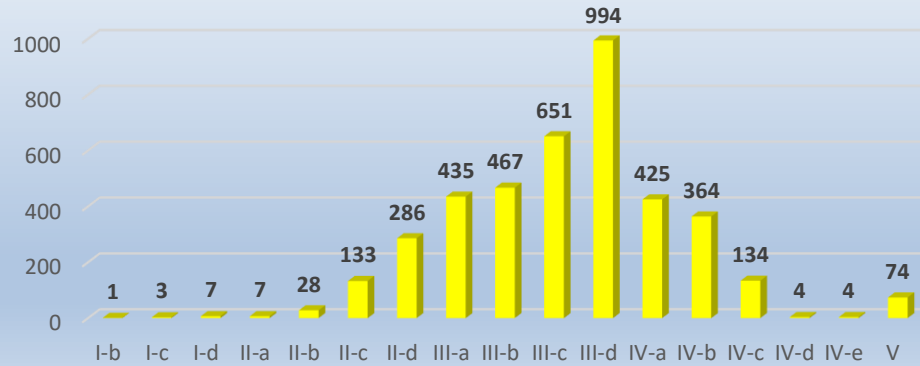

\*Data SIMPEG PER 30 JUNI 2024

## Grafik Jumlah PNS Berdasarkan Usia

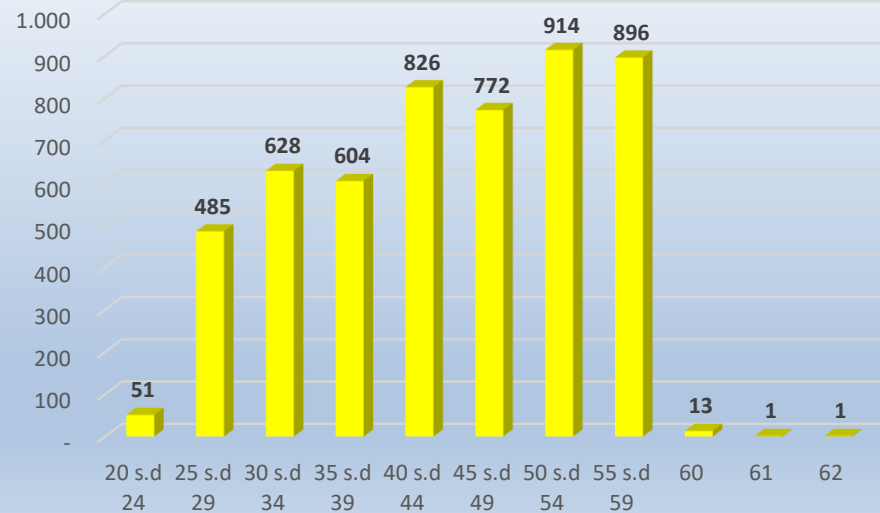

\*Data SIMPEG PER 30 JUNI 2024



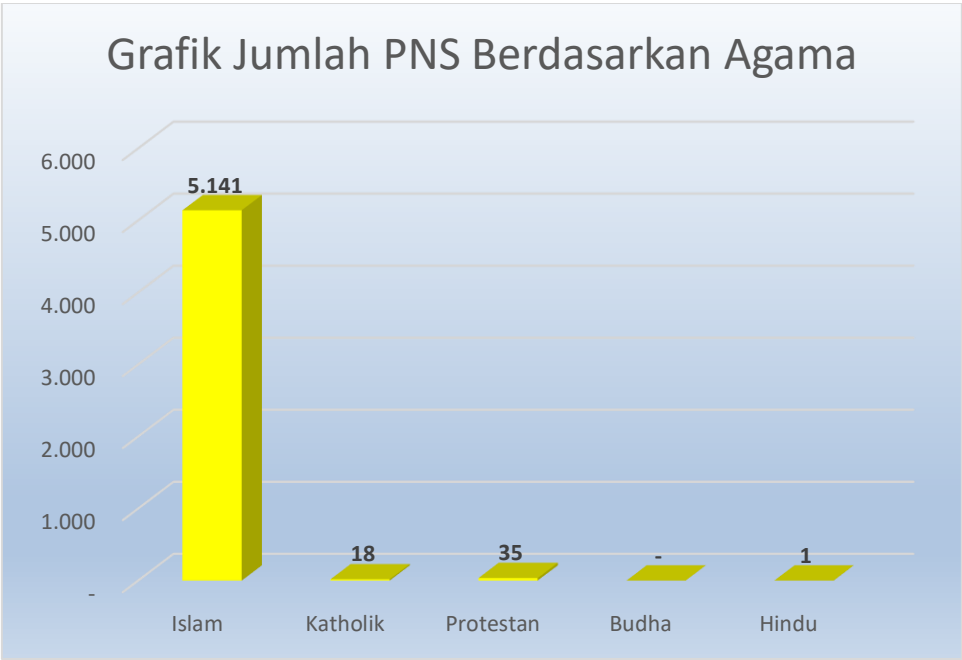

\*Data SIMPEG PER 30 JUNI 2024