

PROFIL ASN PEMERINTAH DAERAH KOTA CIREBON PER 30 NOVEMBER 2024

Jenis Pegawai	Jumlah	Jenis Jabatan	Jumlah
PNS	3.851	Fungsional tertentu	3.799
PPPK GURU	822	Fungsional Umum-Pelaksana	873
PPPK Teknis	227	Struktural	432
PPPK Nakes	204	Grand Total	5.104
Grand Total	5.104		

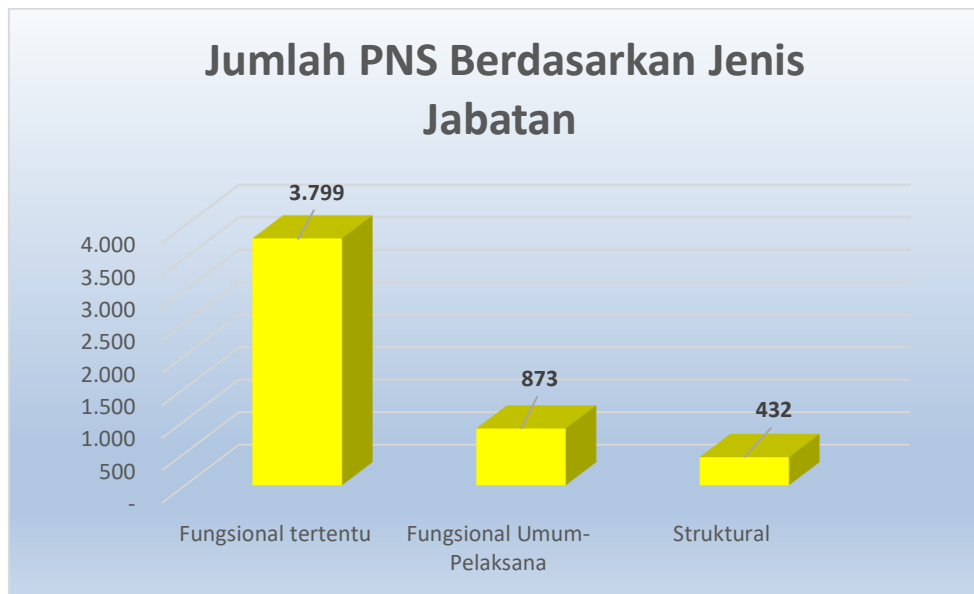

*Data SIMPEG PER 30 NOVEMBER 2024

Eselon	Jumlah
II.a	1
II.b	30
III.a	44
III.b	71
IV.a	144
IV.b	140
Grand Total	430

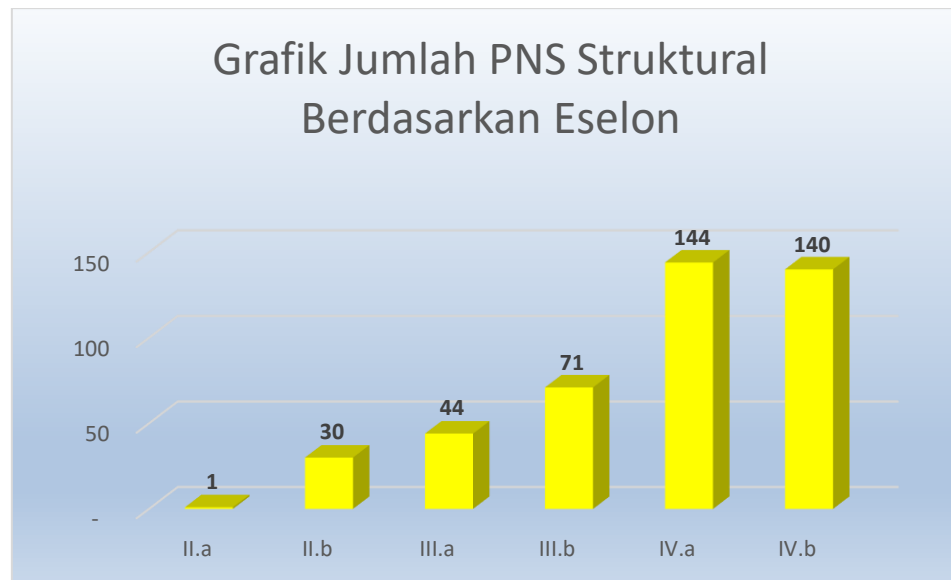

*Data SIMPEG PER 30 NOVEMBER 2024

OPD	USIA														Total
	20-24	25-29	30-34	35-39	40-44	45-49	50-54	55-59	60	62	63	64	65		
BADAN KEPEGAWAIAN DAN PENGEMBANGAN SUMBER DAYA MANUSIA	0	3	6	4	11	11	6	4						45	
BADAN KESATUAN BANGSA DAN POLITIK	0	2	1	2	4	2	9	5						25	
BADAN PENANGGULANGAN BENCANA DAERAH	2	8	10	4	3	0	2	0						29	
BADAN PENGELOLA KEUANGAN DAN PENDAPATAN DAERAH	2	2	7	8	10	16	17	11						73	
BADAN PERENCANAAN PEMBANGUNAN, PENELITIAN DAN PENGEMBANGAN DAERAH	0	4	6	4	11	11	8	11						55	
DINAS KEBUDAYAAN DAN PARIWISATA	0	4	2	3	3	7	6	6						31	
DINAS KEPENDUDUKAN DAN PENCATATAN SIPIL	0	1	3	4	4	8	4	4						28	
DINAS KESEHATAN	2	103	178	168	238	258	230	190	1	1	1	3		1.373	
DINAS KETAHANAN PANGAN, PERTANIAN DAN PERIKANAN	0	5	13	3	17	7	13	8						66	
DINAS KOMUNIKASI, INFORMATIKA DAN STATISTIK	1	12	5	10	8	11	6	6						59	
DINAS KOPERASI, USAHA KECIL, MENENGAH, PERDAGANGAN DAN PERINDUSTRIAN	1	4	4	3	6	8	17	5						48	
DINAS LINGKUNGAN HIDUP	0	9	7	2	15	37	61	26						157	
DINAS PEKERJAAN UMUM DAN TATA RUANG	0	1	9	2	11	20	11	11						65	
DINAS PEMADAM KEBAKARAN DAN PENYELAMATAN	0	17	19	15	7	4	4	3						69	
DINAS PEMBERDAYAAN PEREMPUAN, PERLINDUNGAN ANAK, PENGENDALIAN PENDUDUK DAN KELUARGA BERENCANA	0	4	3	2	4	5	10	8						36	
DINAS PEMUDA DAN OLAHRAGA	0	2	2	1	6	6	8	2						27	
DINAS PENANAMAN MODAL DAN PELAYANAN TERPADU SATU PINTU	0	0	4	1	1	4	6	8						24	
DINAS PENDIDIKAN	12	212	324	309	316	237	297	452	5				1	2.165	
DINAS PERHUBUNGAN	0	8	5	2	6	14	31	31						97	
DINAS PERPUSTAKAAN DAN KEARSIPAN	0	2	6	4	7	5	7	11						42	
DINAS PERUMAHAN RAKYAT DAN KAWASAN PERMUKIMAN	0	8	1	2	11	11	7	7						47	
DINAS SOSIAL	0	3	6	0	5	4	9	8						35	
DINAS TENAGA KERJA	0	2	5	4	1	2	2	9						25	
INSPEKTORAT DAERAH	5	4	2	2	7	5	9	10						44	
KECAMATAN HARJAMUKTI	0	2	1	1	12	12	18	11						57	
KECAMATAN KEJAKSAN	0	0	1	1	13	5	8	8						36	
KECAMATAN KESAMBI	0	2	1	7	8	11	13	11						53	
KECAMATAN LEMAHWUNGKUK	0	1	3	6	4	12	8	9						43	
KECAMATAN PEKALIPAN	0	3	2	3	8	5	9	10						40	
SATUAN POLISI PAMONG PRAJA	0	5	2	3	13	16	14	7						60	
SEKRETARIAT DAERAH	2	9	11	10	25	25	23	15						120	
SEKRETARIAT DPRD	0	4	0	1	6	6	10	3						30	
Grand Total	27	446	649	591	801	785	883	910	6	1	1	3	1	5.104	

*Data SIMPEG PER 30 NOVEMBER 2024

OPD	Jenis Kelamin		Total
	L	P	
BADAN KEPEGAWAIAN DAN PENGEMBANGAN SUMBER DAYA MANUSIA	23	22	45
BADAN KESATUAN BANGSA DAN POLITIK	17	8	25
BADAN PENANGGULANGAN BENCANA DAERAH	25	4	29
BADAN PENGELOLA KEUANGAN DAN PENDAPATAN DAERAH	52	21	73
BADAN PERENCANAAN PEMBANGUNAN, PENELITIAN DAN PENGEMBANGAN DAERAH	25	30	55
DINAS KEBUDAYAAN DAN PARIWISATA	17	14	31
DINAS KEPENDUDUKAN DAN PENCATATAN SIPIL	12	16	28
DINAS KESEHATAN	386	987	1.373
DINAS KETAHANAN PANGAN, PERTANIAN DAN PERIKANAN	27	39	66
DINAS KOMUNIKASI, INFORMATIKA DAN STATISTIK	37	22	59
DINAS KOPERASI, USAHA KECIL, MENENGAH, PERDAGANGAN DAN PERINDUSTRIAN	33	15	48
DINAS LINGKUNGAN HIDUP	127	30	157
DINAS PEKERJAAN UMUM DAN TATA RUANG	55	10	65
DINAS PEMADAM KEBAKARAN DAN PENYELAMATAN	61	8	69
DINAS PEMBERDAYAAN PEREMPUAN, PERLINDUNGAN ANAK, PENGENDALIAN PENDUDUK DAN KELUARGA BERENCANA	11	25	36
DINAS PEMUDA DAN OLAHRAGA	17	10	27
DINAS PENANAMAN MODAL DAN PELAYANAN TERPADU SATU PINTU	15	9	24
DINAS PENDIDIKAN	717	1.448	2.165
DINAS PERHUBUNGAN	83	14	97
DINAS PERPUSTAKAAN DAN KEARSIPAN	18	24	42
DINAS PERUMAHAN RAKYAT DAN KAWASAN PERMUKIMAN	31	16	47
DINAS SOSIAL	15	20	35
DINAS TENAGA KERJA	17	8	25
INSPEKTORAT DAERAH	26	18	44
KECAMATAN HARJAMUKTI	43	14	57
KECAMATAN KEJAKSAN	21	15	36
KECAMATAN KESAMBI	32	21	53
KECAMATAN LEMAHWUNGKUK	26	17	43
KECAMATAN PEKALIPAN	26	14	40
SATUAN POLISI PAMONG PRAJA	53	7	60
SEKRETARIAT DAERAH	84	36	120
SEKRETARIAT DPRD	18	12	30
Grand Total	2.150	2.954	5.104

*Data SIMPEG PER 30 NOVEMBER 2024

OPD	GOLONGAN																				Total	
	I/b	I/c	I/d	II/a	II/b	II/c	II/d	III/a	III/b	III/c	III/d	IV/a	IV/b	IV/c	IV/d	IV/e	IX	V	VII	X		XI
BADAN KEPEGAWAIAN DAN PENGEMBANGAN SUMBER DAYA MANUSIA						1	3	4	7	5	19	4	2								45	
BADAN KESATUAN BANGSA DAN POLITIK						2	3	2	2	2	6	2	1	1			2		2		25	
BADAN PENANGGULANGAN BENCANA DAERAH									5	3	2	1					3	14	1		29	
BADAN PENGELOLA KEUANGAN DAN PENDAPATAN DAERAH						4	1	9	6	12	22	11		1			5		2		73	
BADAN PERENCANAAN PEMBANGUNAN, PENELITIAN DAN PENGEMBANGAN DAERAH						1	1	2	9	3	17	14	1	1			6				55	
DINAS KEBUDAYAAN DAN PARIWISATA					1		2		5	3	10	2	1	1			5		1		31	
DINAS KEPENDUDUKAN DAN PENCATATAN SIPIL							2	2	1	4	10	3	1				4		1		28	
DINAS KESEHATAN	1				1	42	90	92	124	219	311	97	80	105	3	4	58		104	38	4	1.373
DINAS KETAHANAN PANGAN, PERTANIAN DAN PERIKANAN					1	1	1	6	11	5	18	11	2				10				66	
DINAS KOMUNIKASI, INFORMATIKA DAN STATISTIK							5	6	9	4	19	6		1			7		2		59	
DINAS KOPERASI, USAHA KECIL, MENENGAH, PERDAGANGAN DAN PERINDUSTRIAN					1	2	3		6	4	17	7		1			5	1	1		48	
DINAS LINGKUNGAN HIDUP			1	1	11	7	75	20	9	7	13	4	2				7				157	
DINAS PEKERJAAN UMUM DAN TATA RUANG						2	8	13	11	4	18	4	1				4				65	
DINAS PEMADAM KEBAKARAN DAN PENYELAMATAN						2		2		1	5	1		1				57			69	
DINAS PEMBERDAYAAN PEREMPUAN, PERLINDUNGAN ANAK, PENGENDALIAN								2	5	6	6	11	1	1			3		1		36	
DINAS PEMUDA DAN OLAHRAGA					2		1	3	5	4	7	3		1			1				27	
DINAS PENANAMAN MODAL DAN PELAYANAN TERPADU SATU PINTU							2	1	3	1	8	5	1	1			2				24	
DINAS PENDIDIKAN		1	1	5	7	11	12	127	211	170	397	153	195	54			821				2.165	
DINAS PERHUBUNGAN			1			6	27	18	7	10	15	5	1	1			3	2	1		97	
DINAS PERPUSTAKAAN DAN KEARSIPAN						2	2	2	7	2	9	7	2				8		1		42	
DINAS PERUMAHAN RAKYAT DAN KAWASAN PERMUKIMAN			2		2	1	7	6	3	4	10	3	1				7		1		47	
DINAS SOSIAL									3	4	3	14	4		1		5		1		35	
DINAS TENAGA KERJA									1	8	3	4	5	1	1		1		1		25	
SATUAN POLISI PAMONG PRAJA						9	1		4	3	2	11	9	4			1				44	
INSPEKTORAT DAERAH			2				8	3	5	13	17	2	1				6				57	
KECAMATAN HARJAMUKTI						2			2	11	16	1	1				3				36	
KECAMATAN KEJAKSAN							5	3	4	10	22	4	1				1		3		53	
KECAMATAN KESAMBI					1		1		1	13	12	4	1				4		6		43	
KECAMATAN LEMAHWUNGKUK				1		1	1	2	1	10	14	1					6		3		40	
KECAMATAN PEKALIPAN		1				7	6	7	18	2	12	5		1			1				60	
SEKRETARIAT DAERAH						6	17	10	13	17	21	12	9	4	1		10				120	
SEKRETARIAT DPRD						1	2	4	1	3	11		3				5				30	
Grand Total	1	2	7	7	27	110	286	350	507	561	1.084	403	318	181	4	4	1.004	74	132	38	4	5.104

*Data SIMPEG PER 30 NOVEMBER 2024

OPD	Agama					Jumlah
	Islam	Katholik	Protestan	Budha	Hindu	
BADAN KEPEGAWAIAN DAN PENGEMBANGAN SUMBER DAYA MANUSIA	45					45
BADAN KESATUAN BANGSA DAN POLITIK	25					25
BADAN PENANGGULANGAN BENCANA DAERAH	29					29
BADAN PENGELOLA KEUANGAN DAN PENDAPATAN DAERAH	72		1			73
BADAN PERENCANAAN PEMBANGUNAN, PENELITIAN DAN PENGEMBANGAN DAERAH	52	1	2			55
DINAS KEBUDAYAAN DAN PARIWISATA	30	1				31
DINAS KEPENDUDUKAN DAN PENCATATAN SIPIL	28					28
DINAS KESEHATAN	1.349	7	17			1.373
DINAS KETAHANAN PANGAN, PERTANIAN DAN PERIKANAN	66					66
DINAS KOMUNIKASI, INFORMATIKA DAN STATISTIK	58		1			59
DINAS KOPERASI, USAHA KECIL, MENENGAH, PERDAGANGAN DAN PERINDUSTRIAN	46	1	1			48
DINAS LINGKUNGAN HIDUP	157					157
DINAS PEKERJAAN UMUM DAN TATA RUANG	65					65
DINAS PEMADAM KEBAKARAN DAN PENYELAMATAN	69					69
DINAS PEMBERDAYAAN PEREMPUAN, PERLINDUNGAN ANAK, PENGENDALIAN PENDUDUK DAN KELUARGA BERENCANA	36					36
DINAS PEMUDA DAN OLAHRAGA	27					27
DINAS PENANAMAN MODAL DAN PELAYANAN TERPADU SATU PINTU	24					24
DINAS PENDIDIKAN	2.150	6	8		1	2.165
DINAS PERHUBUNGAN	96	1				97
DINAS PERPUSTAKAAN DAN KEARSIPAN	42					42
DINAS PERUMAHAN RAKYAT DAN KAWASAN PERMUKIMAN	47					47
DINAS SOSIAL	35					35
DINAS TENAGA KERJA	25					25
INSPEKTORAT DAERAH	41		3			44
KECAMATAN HARJAMUKTI	57					57
KECAMATAN KEJAKSAN	36					36
KECAMATAN KESAMBI	53					53
KECAMATAN LEMAHWUNGKUK	43					43
KECAMATAN PEKALIPAN	40					40
SATUAN POLISI PAMONG PRAJA	59		1			60
SEKRETARIAT DAERAH	120					120
SEKRETARIAT DPRD	30					30
Grand Total	5.052	17	34	-	1	5.104

*Data SIMPEG PER 30 NOVEMBER 2024

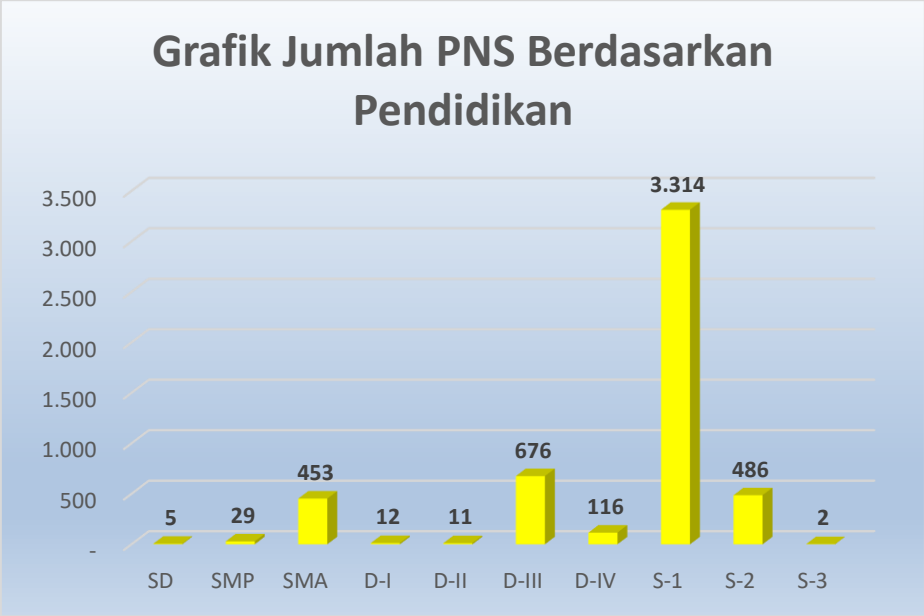

*Data SIMPEG PER 30 NOVEMBER 2024

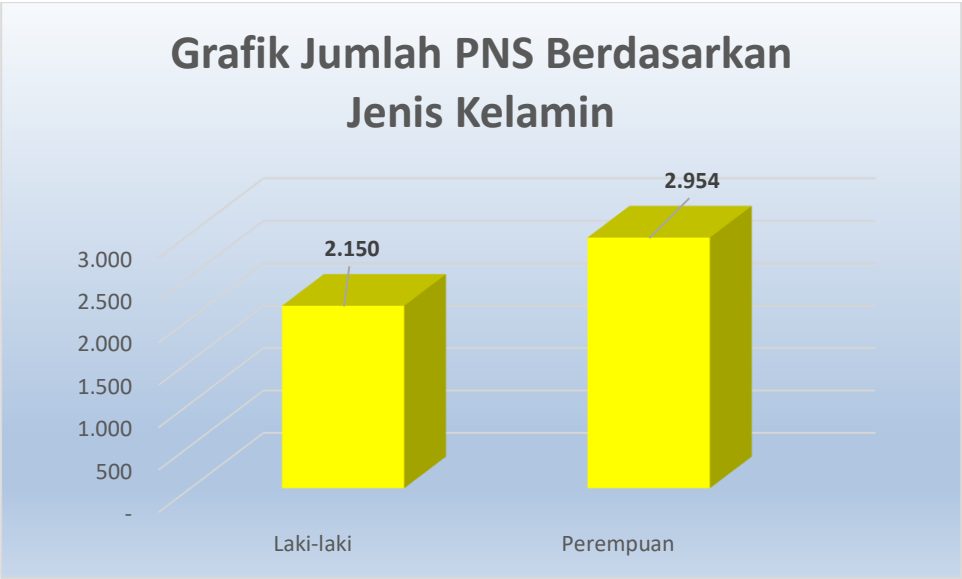

*Data SIMPEG PER 30 NOVEMBER 2024

Grafik Jumlah PNS Berdasarkan Golongan

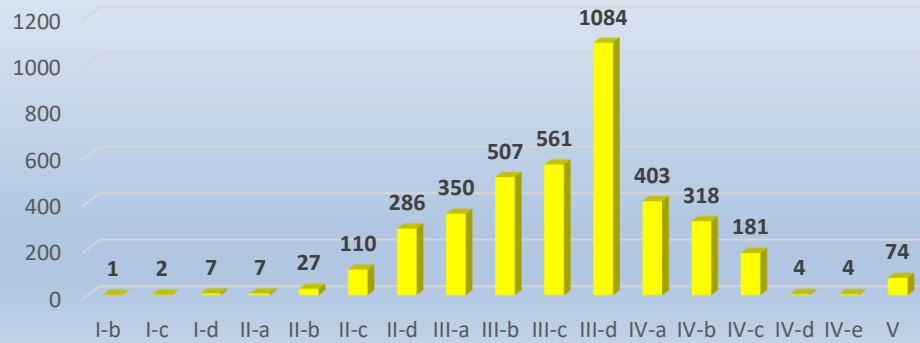

*Data SIMPEG PER 30 NOVEMBER 2024

Grafik Jumlah PNS Berdasarkan Usia

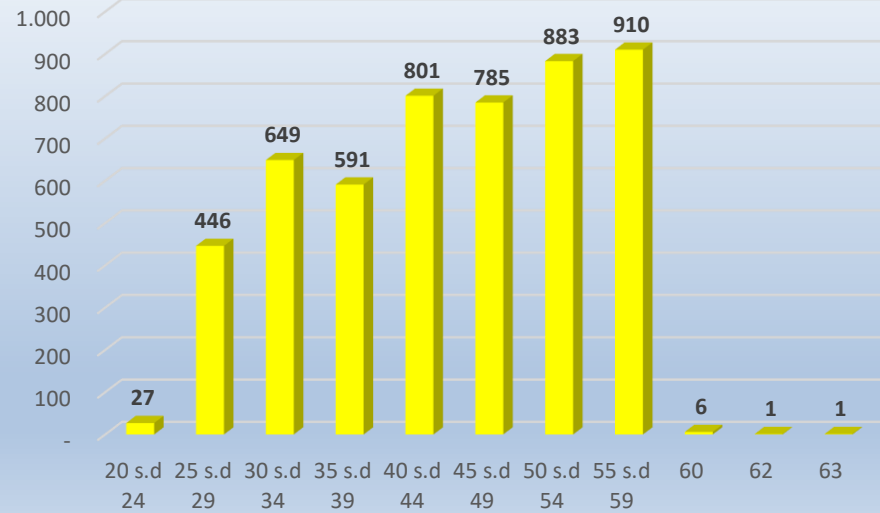

*Data SIMPEG PER 30 NOVEMBER 2024

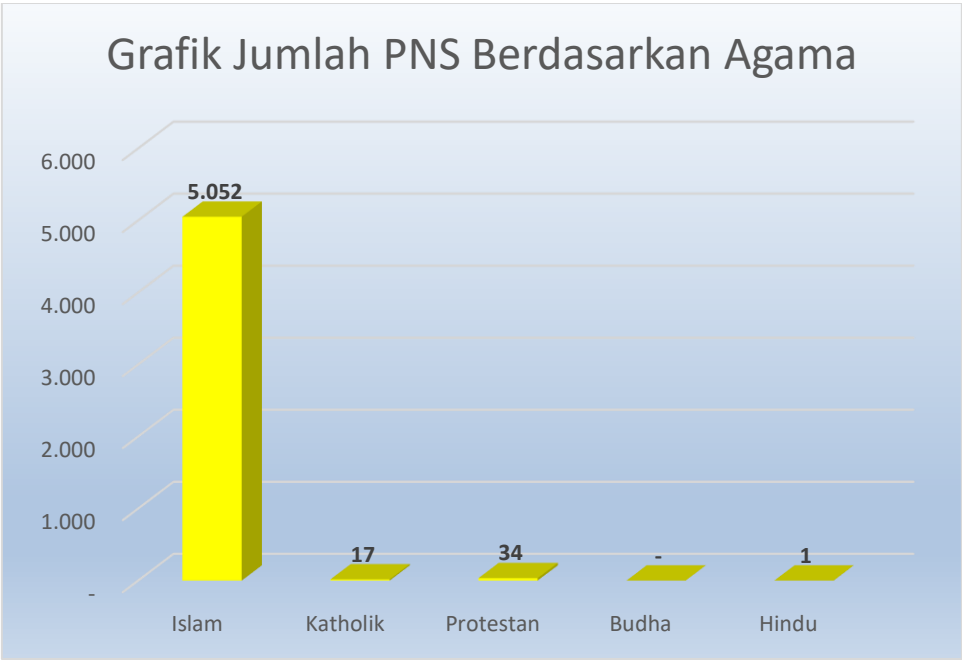

*Data SIMPEG PER 30 NOVEMBER 2024