

PROFIL ASN PEMERINTAH DAERAH KOTA CIREBON PER 31 AGUSTUS 2024

Jenis Pegawai	Jumlah	Jenis Jabatan	Jumlah
PNS	3.902	Fungsional tertentu	3.831
PPPK GURU	822	Fungsional Umum-Pelaksana	886
PPPK Teknis	227	Struktural	438
PPPK Nakes	204		
Grand Total	5.155	Grand Total	5.155

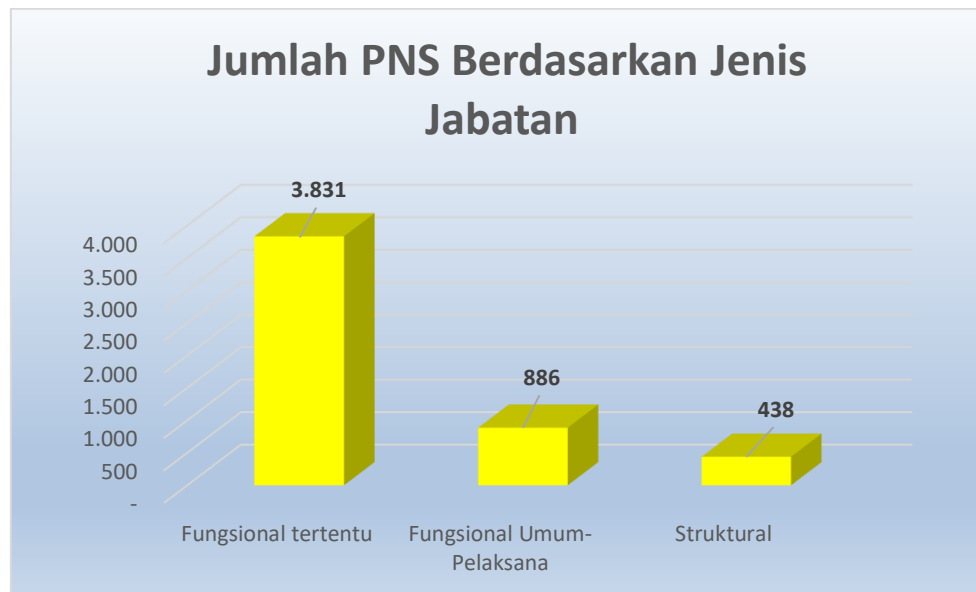

*Data SIMPEG PER 31 AGUSTUS 2024

Eselon	Jumlah
II.a	1
II.b	30
III.a	46
III.b	75
IV.a	145
IV.b	141
Grand Total	438

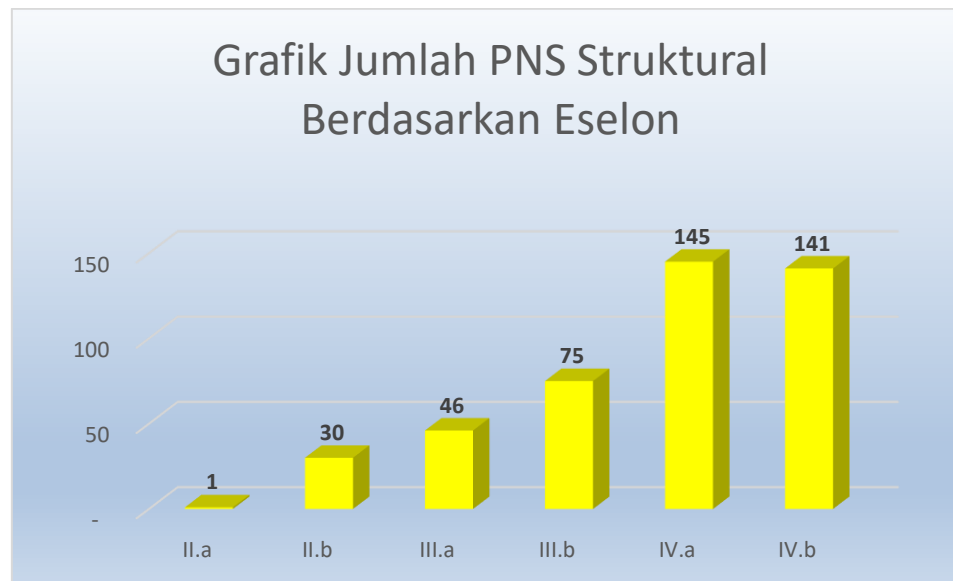

*Data SIMPEG PER 31 AGUSTUS 2024

OPD	USIA												Total
	20-24	25-29	30-34	35-39	40-44	45-49	50-54	55-59	60	61	63	64	
BADAN KEPEGAWAIAN DAN PENGEMBANGAN SUMBER DAYA MANUSIA	0	3	6	4	12	10	7	3					45
BADAN KESATUAN BANGSA DAN POLITIK	0	2	1	2	4	2	9	5					25
BADAN PENANGGULANGAN BENCANA DAERAH	3	7	10	4	3	0	2	0					29
BADAN PENGELOLA KEUANGAN DAN PENDAPATAN DAERAH	2	2	7	8	10	17	15	12					73
BADAN PERENCANAAN PEMBANGUNAN, PENELITIAN DAN PENGEMBANGAN DAERAH	0	4	6	4	12	10	8	11					55
DINAS KEBUDAYAAN DAN PARIWISATA	0	4	2	3	3	8	5	7					32
DINAS KEPENDUDUKAN DAN PENCATATAN SIPIL	0	1	4	3	5	7	4	4					28
DINAS KESEHATAN	5	111	175	166	246	251	228	199	1	1	1	3	1.387
DINAS KETAHANAN PANGAN, PERTANIAN DAN PERIKANAN	0	6	12	4	17	7	12	9	1				68
DINAS KOMUNIKASI, INFORMATIKA DAN STATISTIK	1	12	5	10	8	12	5	6					59
DINAS KOPERASI, USAHA KECIL, MENENGAH, PERDAGANGAN DAN PERINDUSTRIAN	1	5	4	2	6	9	16	5					48
DINAS LINGKUNGAN HIDUP	0	9	7	2	15	42	57	25					157
DINAS PEKERJAAN UMUM DAN TATA RUANG	0	1	9	3	10	20	12	11					66
DINAS PEMADAM KEBAKARAN DAN PENYELAMATAN	0	18	20	15	5	4	4	3					69
DINAS PEMBERDAYAAN PEREMPUAN, PERLINDUNGAN ANAK, PENGENDALIAN PENDUDUK DAN KELUARGA BERENCANA	0	4	3	2	4	5	10	8					36
DINAS PEMUDA DAN OLAH RAGA	0	3	1	1	6	6	8	3					28
DINAS PENANAMAN MODAL DAN PELAYANAN TERPADU SATU PINTU	0	0	4	1	1	4	6	8					24
DINAS PENDIDIKAN	20	223	319	305	323	229	315	440	16			1	2.191
DINAS PERHUBUNGAN	0	9	4	3	5	15	34	30					100
DINAS PERPUSTAKAAN DAN KEARSIPAN	0	2	6	5	6	6	7	11					43
DINAS PERUMAHAN RAKYAT DAN KAWASAN PERMUKIMAN	1	7	1	2	12	10	7	7					47
DINAS SOSIAL	0	3	6	0	5	4	9	9					36
DINAS TENAGA KERJA	0	2	5	4	1	2	3	8					25
INSPEKTORAT DAERAH	5	5	1	2	7	7	8	9					44
KECAMATAN HARJAMUKTI	0	2	1	1	14	11	18	10					57
KECAMATAN KEJAKSAN	0	0	1	2	12	5	8	8					36
KECAMATAN KESAMBI	0	2	1	8	8	10	14	10					53
KECAMATAN LEMAHWUNGKUK	0	1	3	8	2	12	11	8					45
KECAMATAN PEKALIPAN	0	3	2	4	7	5	10	9					40
SATUAN POLISI PAMONG PRAJA	0	5	2	4	15	13	14	8					61
SEKRETARIAT DAERAH	1	10	10	10	29	21	24	13					118
SEKRETARIAT DPRD	0	4	0	1	7	5	10	3					30
Grand Total	39	470	638	593	820	769	900	902	18	1	1	4	5.155

*Data SIMPEG PER 31 AGUSTUS 2024

OPD	Jenis Kelamin		Total
	L	P	
BADAN KEPEGAWAIAN DAN PENGEMBANGAN SUMBER DAYA MANUSIA	23	22	45
BADAN KESATUAN BANGSA DAN POLITIK	17	8	25
BADAN PENANGGULANGAN BENCANA DAERAH	25	4	29
BADAN PENGELOLA KEUANGAN DAN PENDAPATAN DAERAH	52	21	73
BADAN PERENCANAAN PEMBANGUNAN, PENELITIAN DAN PENGEMBANGAN DAERAH	25	30	55
DINAS KEBUDAYAAN DAN PARIWISATA	17	15	32
DINAS KEPENDUDUKAN DAN PENCATATAN SIPIL	12	16	28
DINAS KESEHATAN	388	999	1.387
DINAS KETAHANAN PANGAN, PERTANIAN DAN PERIKANAN	28	40	68
DINAS KOMUNIKASI, INFORMATIKA DAN STATISTIK	37	22	59
DINAS KOPERASI, USAHA KECIL, MENENGAH, PERDAGANGAN DAN PERINDUSTRIAN	33	15	48
DINAS LINGKUNGAN HIDUP	127	30	157
DINAS PEKERJAAN UMUM DAN TATA RUANG	56	10	66
DINAS PEMADAM KEBAKARAN DAN PENYELAMATAN	61	8	69
DINAS PEMBERDAYAAN PEREMPUAN, PERLINDUNGAN ANAK, PENGENDALIAN PENDUDU	11	25	36
DINAS PEMUDA DAN OLAHRAGA	18	10	28
DINAS PENANAMAN MODAL DAN PELAYANAN TERPADU SATU PINTU	15	9	24
DINAS PENDIDIKAN	727	1.464	2.191
DINAS PERHUBUNGAN	86	14	100
DINAS PERPUSTAKAAN DAN KEARSIPAN	19	24	43
DINAS PERUMAHAN RAKYAT DAN KAWASAN PERMUKIMAN	31	16	47
DINAS SOSIAL	15	21	36
DINAS TENAGA KERJA	17	8	25
INSPEKTORAT DAERAH	26	18	44
KECAMATAN HARJAMUKTI	43	14	57
KECAMATAN KEJAKSAN	21	15	36
KECAMATAN KESAMBI	32	21	53
KECAMATAN LEMAHWUNGKUK	28	17	45
KECAMATAN PEKALIPAN	26	14	40
SATUAN POLISI PAMONG PRAJA	54	7	61
SEKRETARIAT DAERAH	83	35	118
SEKRETARIAT DPRD	18	12	30
Grand Total	2.171	2.984	5.155

*Data SIMPEG PER 31 AGUSTUS 2024

OPD	GOLONGAN																				Total	
	I/b	I/c	I/d	II/a	II/b	II/c	II/d	III/a	III/b	III/c	III/d	IV/a	IV/b	IV/c	IV/d	IV/e	IX	V	VII	X		XI
BADAN KEPEGAWAIAN DAN PENGEMBANGAN SUMBER DAYA MANUSIA						2	3	6	4	6	19	3	2									45
BADAN KESATUAN BANGSA DAN POLITIK						2	4	1	2	2	6	2	2				2		2			25
BADAN PENANGGULANGAN BENCANA DAERAH								4	1	3	2	1					3	14	1			29
BADAN PENGELOLA KEUANGAN DAN PENDAPATAN DAERAH						4	2	9	8	8	23	11		1			5		2			73
BADAN PERENCANAAN PEMBANGUNAN, PENELITIAN DAN PENGEMBANGAN DAERAH						1	1	7	4	4	17	13	1	1			6					55
DINAS KEBUDAYAAN DAN PARIWISATA					1		2	3	2	3	10	3	1	1			5		1			32
DINAS KEPENDUDUKAN DAN PENCATATAN SIPIL						1	1	3	2	2	11	2	1				4		1			28
DINAS KESEHATAN	1				1	55	82	97	134	231	309	85	105	76	3	4	58		104	38	4	1.387
DINAS KETAHANAN PANGAN, PERTANIAN DAN PERIKANAN					1	1	1	10	7	9	15	11	3				10					68
DINAS KOMUNIKASI, INFORMATIKA DAN STATISTIK						2	5	8	5	6	17	6		1			7		2			59
DINAS KOPERASI, USAHA KECIL, MENENGAH, PERDAGANGAN DAN PERINDUSTRIAN					1	3	2	2	4	4	17	7		1			5	1	1			48
DINAS LINGKUNGAN HIDUP			1	2	11	6	75	25	5	7	12	4	2				7					157
DINAS PEKERJAAN UMUM DAN TATA RUANG						3	9	17	7	3	19	4					4					66
DINAS PEMADAM KEBAKARAN DAN PENYELAMATAN						2		2	2	2	4	1		1				57				69
DINAS PEMBERDAYAAN PEREMPUAN, PERLINDUNGAN ANAK, PENGENDALIAN								4	3	6	6	11	1	1			3		1			36
DINAS PEMUDA DAN OLAHRAGA					2		1	5	4	3	7	3	1	1			1					28
DINAS PENANAMAN MODAL DAN PELAYANAN TERPADU SATU PINTU						2		2	2	2	7	5	1	1			2					24
DINAS PENDIDIKAN		2		5	7	12	14	140	197	220	352	173	202	46			821					2.191
DINAS PERHUBUNGAN			1			7	27	20	14	4	14	5	1	1			3	2	1			100
DINAS PERPUSTAKAAN DAN KEARSIPAN						2	2	3	7	1	10	7	2				8		1			43
DINAS PERUMAHAN RAKYAT DAN KAWASAN PERMUKIMAN			2		2	1	8	6	3	4	9	3	1				7		1			47
DINAS SOSIAL								4	4	2	14	5		1			5		1			36
DINAS TENAGA KERJA								4	5	3	5	4	1	1			1		1			25
SATUAN POLISI PAMONG PRAJA						9	1	1	4	3	1	12	8	4			1					44
INSPEKTORAT DAERAH			2				8	3	8	10	17	2	1				6					57
KECAMATAN HARJAMUKTI						2			4	11	14	1	1				3					36
KECAMATAN KEJAKSAN							5	3	4	11	21	4	1				1		3			53
KECAMATAN KESAMBI					1		2		3	12	12	4	1				4		6			45
KECAMATAN LEMAHWUNGKUK			1			1	1	2	2	13	10	1					6		3			40
KECAMATAN PEKALIPAN		1				7	6	7	18	2	12	5	1	1			1					61
SEKRETARIAT DAERAH						6	17	14	13	13	19	14	7	4	1		10					118
SEKRETARIAT DPRD						2	1	4	1	3	11		3				5					30
Grand Total	1	3	7	7	27	133	280	416	481	613	1022	412	350	143	4	4	1004	74	132	38	4	5155

*Data SIMPEG PER 31 AGUSTUS 2024

OPD	Agama					Jumlah
	Islam	Katholik	Protestan	Budha	Hindu	
BADAN KEPEGAWAIAN DAN PENGEMBANGAN SUMBER DAYA MANUSIA	45					45
BADAN KESATUAN BANGSA DAN POLITIK	25					25
BADAN PENANGGULANGAN BENCANA DAERAH	29					29
BADAN PENGELOLA KEUANGAN DAN PENDAPATAN DAERAH	72		1			73
BADAN PERENCANAAN PEMBANGUNAN, PENELITIAN DAN PENGEMBANGAN DAERAH	52	1	2			55
DINAS KEBUDAYAAN DAN PARIWISATA	31	1				32
DINAS KEPENDUDUKAN DAN PENCATATAN SIPIL	28					28
DINAS KESEHATAN	1.363	7	17			1.387
DINAS KETAHANAN PANGAN, PERTANIAN DAN PERIKANAN	68					68
DINAS KOMUNIKASI, INFORMATIKA DAN STATISTIK	58		1			59
DINAS KOPERASI, USAHA KECIL, MENENGAH, PERDAGANGAN DAN PERINDUSTRIAN	46	1	1			48
DINAS LINGKUNGAN HIDUP	157					157
DINAS PEKERJAAN UMUM DAN TATA RUANG	66					66
DINAS PEMADAM KEBAKARAN DAN PENYELAMATAN	69					69
DINAS PEMBERDAYAAN PEREMPUAN, PERLINDUNGAN ANAK, PENGENDALIAN PENDUDUK DAN KELUARGA BERENCANA	36					36
DINAS PEMUDA DAN OLAHRAGA	28					28
DINAS PENANAMAN MODAL DAN PELAYANAN TERPADU SATU PINTU	24					24
DINAS PENDIDIKAN	2.175	7	8		1	2.191
DINAS PERHUBUNGAN	99	1				100
DINAS PERPUSTAKAAN DAN KEARSIPAN	43					43
DINAS PERUMAHAN RAKYAT DAN KAWASAN PERMUKIMAN	47					47
DINAS SOSIAL	36					36
DINAS TENAGA KERJA	25					25
INSPEKTORAT DAERAH	41		3			44
KECAMATAN HARJAMUKTI	57					57
KECAMATAN KEJAKSAN	36					36
KECAMATAN KESAMBI	53					53
KECAMATAN LEMAHWUNGKUK	45					45
KECAMATAN PEKALIPAN	40					40
SATUAN POLISI PAMONG PRAJA	60		1			61
SEKRETARIAT DAERAH	118					118
SEKRETARIAT DPRD	30					30
Grand Total	5.102	18	34	-	1	5.155

*Data SIMPEG PER 31 AGUSTUS 2024

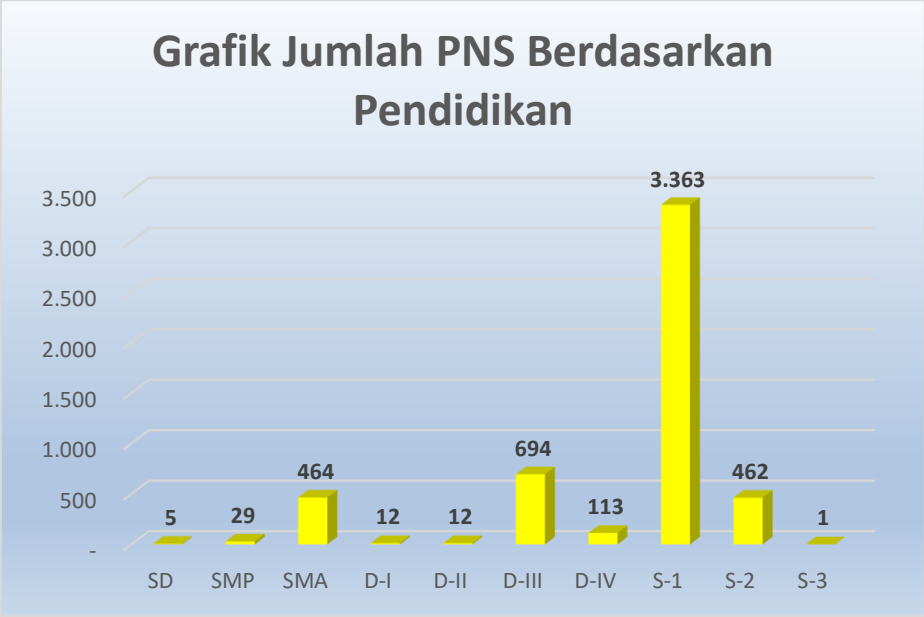

*Data SIMPEG PER 31 AGUSTUS 2024

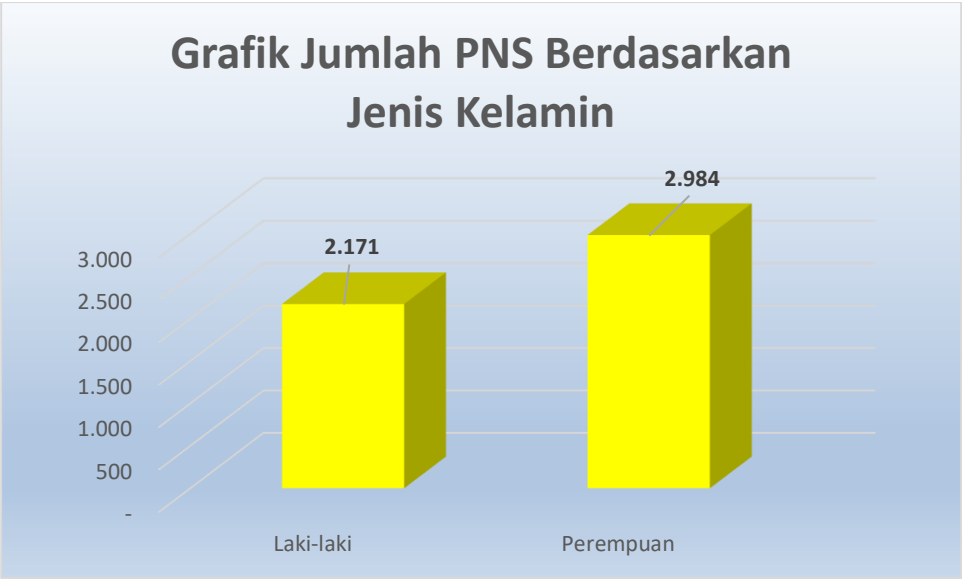

*Data SIMPEG PER 31 AGUSTUS 2024

Grafik Jumlah PNS Berdasarkan Golongan

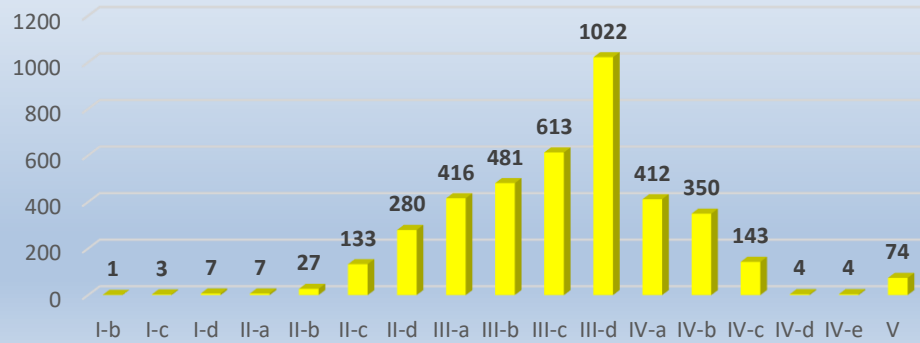

*Data SIMPEG PER 31 AGUSTUS 2024

Grafik Jumlah PNS Berdasarkan Usia

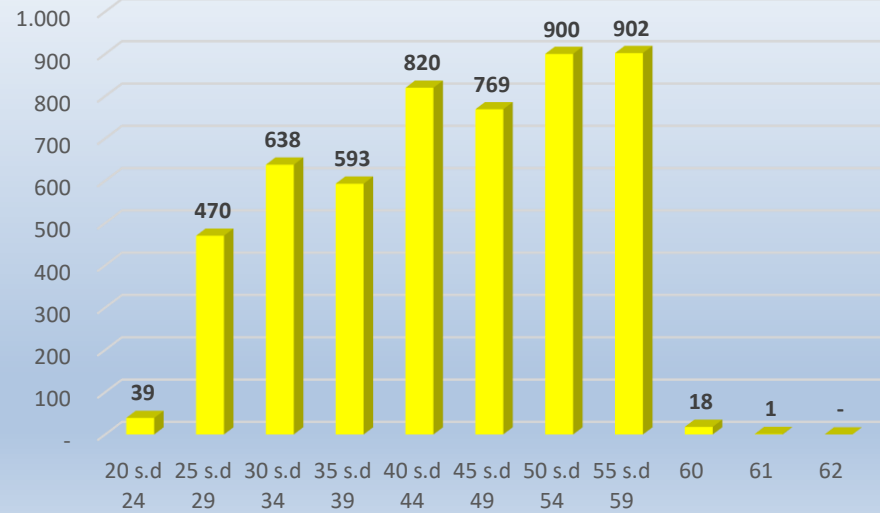

*Data SIMPEG PER 31 AGUSTUS 2024

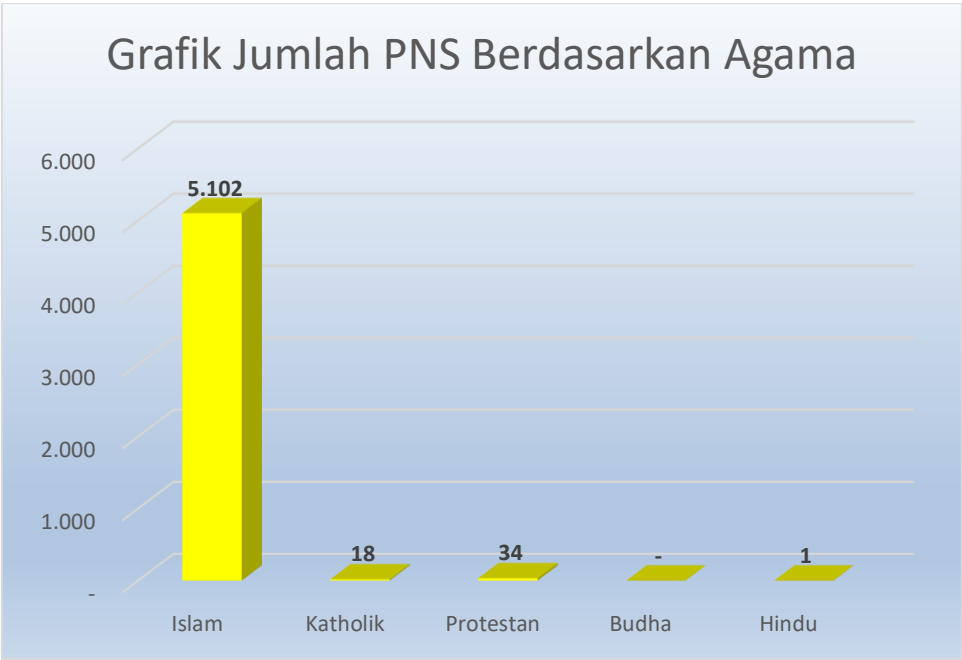

*Data SIMPEG PER 31 AGUSTUS 2024