

PROFIL ASN PEMERINTAH DAERAH KOTA CIREBON PER 31 DESEMBER 2024

Jenis Pegawai	Jumlah	Jenis Jabatan	Jumlah
PNS	3.834	Fungsional tertentu	3.797
PPPK GURU	822	Fungsional Umum-Pelaksana	861
PPPK Teknis	227	Struktural	429
PPPK Nakes	204	Grand Total	5.087
Grand Total	5.087		

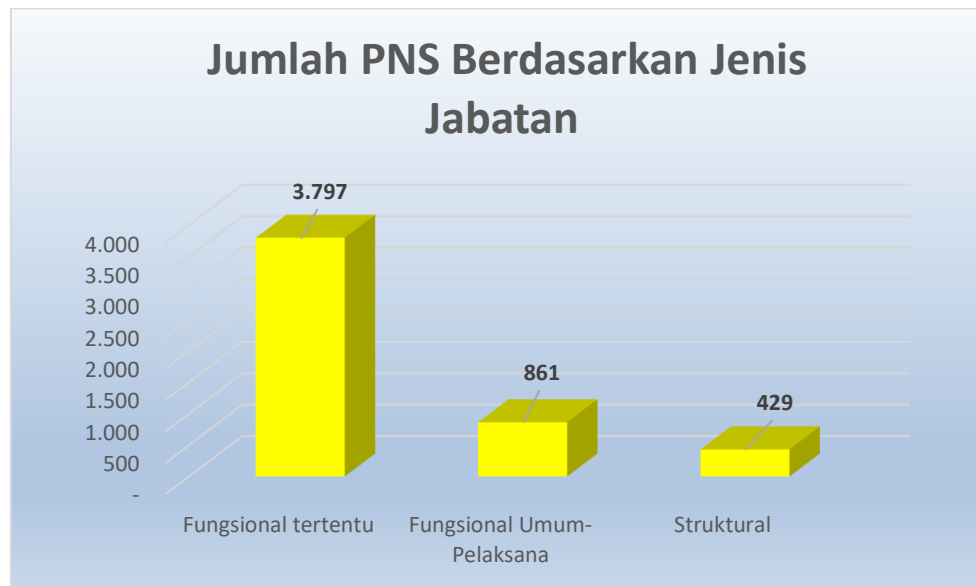

*Data SIMPEG PER 31 DESEMBER 2024

Eselon	Jumlah
II.a	1
II.b	30
III.a	44
III.b	71
IV.a	143
IV.b	140
Grand Total	429

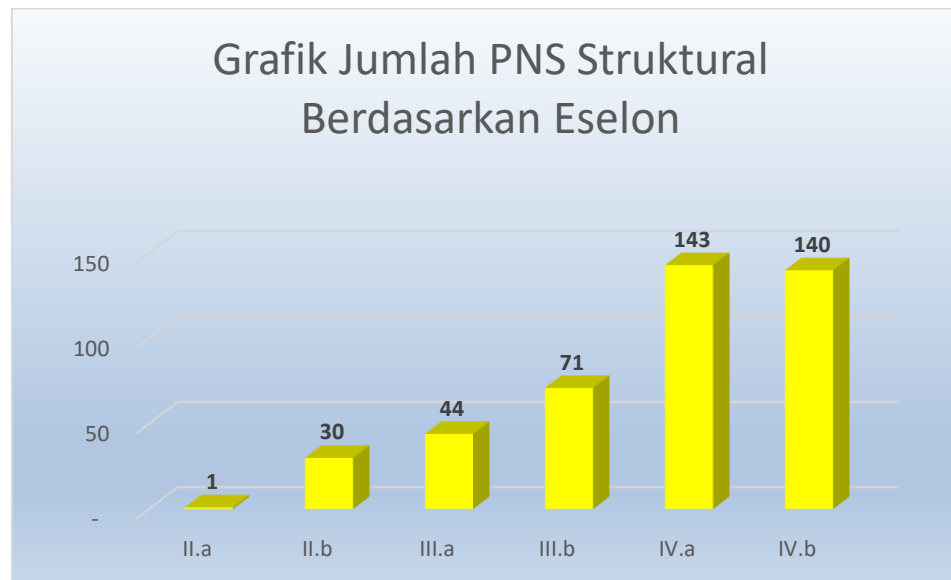

*Data SIMPEG PER 31 DESEMBER 2024

OPD	USIA														Total
	20-24	25-29	30-34	35-39	40-44	45-49	50-54	55-59	60	62	63	64	65		
BADAN KEPEGAWAIAN DAN PENGEMBANGAN SUMBER DAYA MANUSIA	0	3	6	4	11	11	6	4						45	
BADAN KESATUAN BANGSA DAN POLITIK	0	2	1	2	4	2	9	5						25	
BADAN PENANGGULANGAN BENCANA DAERAH	2	8	9	5	3	0	2	0						29	
BADAN PENGELOLA KEUANGAN DAN PENDAPATAN DAERAH	2	2	7	8	10	15	17	11						72	
BADAN PERENCANAAN PEMBANGUNAN, PENELITIAN DAN PENGEMBANGAN DAERAH	0	4	6	4	11	10	9	10						54	
DINAS KEBUDAYAAN DAN PARIWISATA	0	4	2	3	3	7	6	6						31	
DINAS KEPENDUDUKAN DAN PENCATATAN SIPIL	0	1	3	4	4	8	4	4						28	
DINAS KESEHATAN	2	100	173	173	234	264	228	190	1	1	1	2	1	1.370	
DINAS KETAHANAN PANGAN, PERTANIAN DAN PERIKANAN	0	5	13	3	17	7	13	7						65	
DINAS KOMUNIKASI, INFORMATIKA DAN STATISTIK	1	11	6	10	6	13	6	6						59	
DINAS KOPERASI, USAHA KECIL, MENENGAH, PERDAGANGAN DAN PERINDUSTRIAN	1	4	4	3	6	8	17	5						48	
DINAS LINGKUNGAN HIDUP	0	7	9	2	15	37	61	26						157	
DINAS PEKERJAAN UMUM DAN TATA RUANG	0	1	9	2	10	20	12	11						65	
DINAS PEMADAM KEBAKARAN DAN PENYELAMATAN	0	17	17	16	8	4	4	3						69	
DINAS PEMBERDAYAAN PEREMPUAN, PERLINDUNGAN ANAK, PENGENDALIAN PENDUDUK DAN KELUARGA BERENCANA	0	4	3	2	4	4	11	8						36	
DINAS PEMUDA DAN OLAHRAGA	0	2	2	1	6	5	9	2						27	
DINAS PENANAMAN MODAL DAN PELAYANAN TERPADU SATU PINTU	0	0	4	1	1	4	5	9						24	
DINAS PENDIDIKAN	10	208	328	305	318	238	294	448	10					2.159	
DINAS PERHUBUNGAN	0	8	5	2	5	15	30	30						95	
DINAS PERPUSTAKAAN DAN KEARSIPAN	0	2	6	4	7	5	7	11						42	
DINAS PERUMAHAN RAKYAT DAN KAWASAN PERMUKIMAN	0	8	0	2	12	11	7	6						46	
DINAS SOSIAL	0	3	6	0	5	4	9	8						35	
DINAS TENAGA KERJA	0	2	5	4	1	2	2	8						24	
INSPEKTORAT DAERAH	5	4	2	2	7	5	9	10						44	
KECAMATAN HARJAMUKTI	0	2	1	1	12	12	18	11						57	
KECAMATAN KEJAKSAN	0	0	1	1	13	5	7	9						36	
KECAMATAN KESAMBI	0	2	1	7	7	12	13	11						53	
KECAMATAN LEMAHWUNGKUK	0	1	3	6	4	11	9	9						43	
KECAMATAN PEKALIPAN	0	3	2	2	9	5	9	10						40	
SATUAN POLISI PAMONG PRAJA	0	5	2	2	13	17	14	7						60	
SEKRETARIAT DAERAH	2	9	11	10	25	23	22	18						120	
SEKRETARIAT DPRD	0	4	0	1	6	6	9	3						29	
Grand Total	25	436	647	592	797	790	878	906	11	1	1	2	1	5.087	

*Data SIMPEG PER 31 DESEMBER 2024

OPD	Jenis Kelamin		Total
	L	P	
BADAN KEPEGAWAIAN DAN PENGEMBANGAN SUMBER DAYA MANUSIA	23	22	45
BADAN KESATUAN BANGSA DAN POLITIK	17	8	25
BADAN PENANGGULANGAN BENCANA DAERAH	25	4	29
BADAN PENGELOLA KEUANGAN DAN PENDAPATAN DAERAH	51	21	72
BADAN PERENCANAAN PEMBANGUNAN, PENELITIAN DAN PENGEMBANGAN DAERAH	25	29	54
DINAS KEBUDAYAAN DAN PARIWISATA	17	14	31
DINAS KEPENDUDUKAN DAN PENCATATAN SIPIL	12	16	28
DINAS KESEHATAN	384	986	1.370
DINAS KETAHANAN PANGAN, PERTANIAN DAN PERIKANAN	27	38	65
DINAS KOMUNIKASI, INFORMATIKA DAN STATISTIK	37	22	59
DINAS KOPERASI, USAHA KECIL, MENENGAH, PERDAGANGAN DAN PERINDUSTRIAN	33	15	48
DINAS LINGKUNGAN HIDUP	127	30	157
DINAS PEKERJAAN UMUM DAN TATA RUANG	55	10	65
DINAS PEMADAM KEBAKARAN DAN PENYELAMATAN	61	8	69
DINAS PEMBERDAYAAN PEREMPUAN, PERLINDUNGAN ANAK, PENGENDALIAN PENDUDUK DAN KELUARGA BERENCANA	11	25	36
DINAS PEMUDA DAN OLAHRAGA	17	10	27
DINAS PENANAMAN MODAL DAN PELAYANAN TERPADU SATU PINTU	15	9	24
DINAS PENDIDIKAN	712	1.447	2.159
DINAS PERHUBUNGAN	81	14	95
DINAS PERPUSTAKAAN DAN KEARSIPAN	18	24	42
DINAS PERUMAHAN RAKYAT DAN KAWASAN PERMUKIMAN	30	16	46
DINAS SOSIAL	15	20	35
DINAS TENAGA KERJA	17	7	24
INSPEKTORAT DAERAH	26	18	44
KECAMATAN HARJAMUKTI	43	14	57
KECAMATAN KEJAKSAN	21	15	36
KECAMATAN KESAMBI	32	21	53
KECAMATAN LEMAHWUNGKUK	26	17	43
KECAMATAN PEKALIPAN	26	14	40
SATUAN POLISI PAMONG PRAJA	53	7	60
SEKRETARIAT DAERAH	84	36	120
SEKRETARIAT DPRD	18	11	29
Grand Total	2.139	2.948	5.087

*Data SIMPEG PER 31 DESEMBER 2024

OPD	GOLONGAN																				Total	
	I/b	I/c	I/d	II/a	II/b	II/c	II/d	III/a	III/b	III/c	III/d	IV/a	IV/b	IV/c	IV/d	IV/e	IX	V	VII	X		XI
BADAN KEPEGAWAIAN DAN PENGEMBANGAN SUMBER DAYA MANUSIA						1	3	3	8	5	19	4	2								45	
BADAN KESATUAN BANGSA DAN POLITIK						2	3	2	2	2	6	2	1	1			2		2		25	
BADAN PENANGGULANGAN BENCANA DAERAH									5	3	2	1					3	14	1		29	
BADAN PENGELOLA KEUANGAN DAN PENDAPATAN DAERAH						4	1	8	6	12	22	11		1			5		2		72	
BADAN PERENCANAAN PEMBANGUNAN, PENELITIAN DAN PENGEMBANGAN DAERAH						1		3	9	3	16	14	1	1			6				54	
DINAS KEBUDAYAAN DAN PARIWISATA					1		2		5	3	10	2	1	1			5		1		31	
DINAS KEPENDUDUKAN DAN PENCATATAN SIPIL							2	2	1	4	10	3	1				4		1		28	
DINAS KESEHATAN	1				1	41	90	93	121	219	311	97	80	105	3	4	58		104	38	4	1.370
DINAS KETAHANAN PANGAN, PERTANIAN DAN PERIKANAN					1	1	1	6	10	5	18	11	2				10				65	
DINAS KOMUNIKASI, INFORMATIKA DAN STATISTIK							5	6	9	4	19	6		1			7		2		59	
DINAS KOPERASI, USAHA KECIL, MENENGAH, PERDAGANGAN DAN PERINDUSTRIAN					1	1	2	2	6	4	15	9		1			5	1	1		48	
DINAS LINGKUNGAN HIDUP			1	1	11	7	74	21	9	7	12	5	2				7				157	
DINAS PEKERJAAN UMUM DAN TATA RUANG						2	8	13	11	4	18	4	1				4				65	
DINAS PEMADAM KEBAKARAN DAN PENYELAMATAN						1		3		1	5	1		1				57			69	
DINAS PEMBERDAYAAN PEREMPUAN, PERLINDUNGAN ANAK, PENGENDALIAN								2	5	6	6	11	1	1			3		1		36	
DINAS PEMUDA DAN OLAH RAGA					2		1	3	5	4	7	3		1			1				27	
DINAS PENANAMAN MODAL DAN PELAYANAN TERPADU SATU PINTU							2	1	3	1	8	5	1	1			2				24	
DINAS PENDIDIKAN		1	1	5	7	10	12	127	211	170	397	152	194	52			820				2.159	
DINAS PERHUBUNGAN			1			6	26	18	7	9	14	6	1	1			3	2	1		95	
DINAS PERPUSTAKAAN DAN KEARSIPAN						2	2	2	7	2	9	7	2				8		1		42	
DINAS PERUMAHAN RAKYAT DAN KAWASAN PERMUKIMAN			2		1	1	7	6	3	4	10	3	1				7		1		46	
DINAS SOSIAL									3	4	3	14	4		1		5		1		35	
DINAS TENAGA KERJA									1	8	3	4	4	1	1		1		1		24	
SATUAN POLISI PAMONG PRAJA						9	1		4	3	2	11	9	4			1				44	
INSPEKTORAT DAERAH			2				8	3	5	13	17	2	1				6				57	
KECAMATAN HARJAMUKTI						2			2	11	16	1	1				3				36	
KECAMATAN KEJAKSAN							5	3	4	10	22	4	1				1		3		53	
KECAMATAN KESAMBI					1		1		1	13	12	4	1				4		6		43	
KECAMATAN LEMAHWUNGKUK				1		1	1	2	1	10	14	1					6		3		40	
KECAMATAN PEKALIPAN		1				7	6	7	18	2	12	5		1			1				60	
SEKRETARIAT DAERAH						6	17	10	13	17	21	12	9	4	1		10				120	
SEKRETARIAT DPRD						1	1	4	1	3	11		3				5				29	
Grand Total	1	2	7	7	26	106	281	354	504	560	1.079	405	317	179	4	4	1.003	74	132	38	4	5.087

*Data SIMPEG PER 31 DESEMBER 2024

OPD	Agama					Jumlah
	Islam	Katholik	Protestan	Budha	Hindu	
BADAN KEPEGAWAIAN DAN PENGEMBANGAN SUMBER DAYA MANUSIA	45					45
BADAN KESATUAN BANGSA DAN POLITIK	25					25
BADAN PENANGGULANGAN BENCANA DAERAH	29					29
BADAN PENGELOLA KEUANGAN DAN PENDAPATAN DAERAH	71		1			72
BADAN PERENCANAAN PEMBANGUNAN, PENELITIAN DAN PENGEMBANGAN DAERAH	51	1	2			54
DINAS KEBUDAYAAN DAN PARIWISATA	30	1				31
DINAS KEPENDUDUKAN DAN PENCATATAN SIPIL	28					28
DINAS KESEHATAN	1.346	7	17			1.370
DINAS KETAHANAN PANGAN, PERTANIAN DAN PERIKANAN	65					65
DINAS KOMUNIKASI, INFORMATIKA DAN STATISTIK	58		1			59
DINAS KOPERASI, USAHA KECIL, MENENGAH, PERDAGANGAN DAN PERINDUSTRIAN	46	1	1			48
DINAS LINGKUNGAN HIDUP	157					157
DINAS PEKERJAAN UMUM DAN TATA RUANG	65					65
DINAS PEMADAM KEBAKARAN DAN PENYELAMATAN	69					69
DINAS PEMBERDAYAAN PEREMPUAN, PERLINDUNGAN ANAK, PENGENDALIAN PENDUDUK DAN KELUARGA BERENCANA	36					36
DINAS PEMUDA DAN OLAHRAGA	27					27
DINAS PENANAMAN MODAL DAN PELAYANAN TERPADU SATU PINTU	24					24
DINAS PENDIDIKAN	2.144	6	8		1	2.159
DINAS PERHUBUNGAN	94	1				95
DINAS PERPUSTAKAAN DAN KEARSIPAN	42					42
DINAS PERUMAHAN RAKYAT DAN KAWASAN PERMUKIMAN	46					46
DINAS SOSIAL	35					35
DINAS TENAGA KERJA	24					24
INSPEKTORAT DAERAH	41		3			44
KECAMATAN HARJAMUKTI	57					57
KECAMATAN KEJAKSAN	36					36
KECAMATAN KESAMBI	53					53
KECAMATAN LEMAHWUNGKUK	43					43
KECAMATAN PEKALIPAN	40					40
SATUAN POLISI PAMONG PRAJA	59		1			60
SEKRETARIAT DAERAH	120					120
SEKRETARIAT DPRD	29					29
Grand Total	5.035	17	34	-	1	5.087

*Data SIMPEG PER 31 DESEMBER 2024

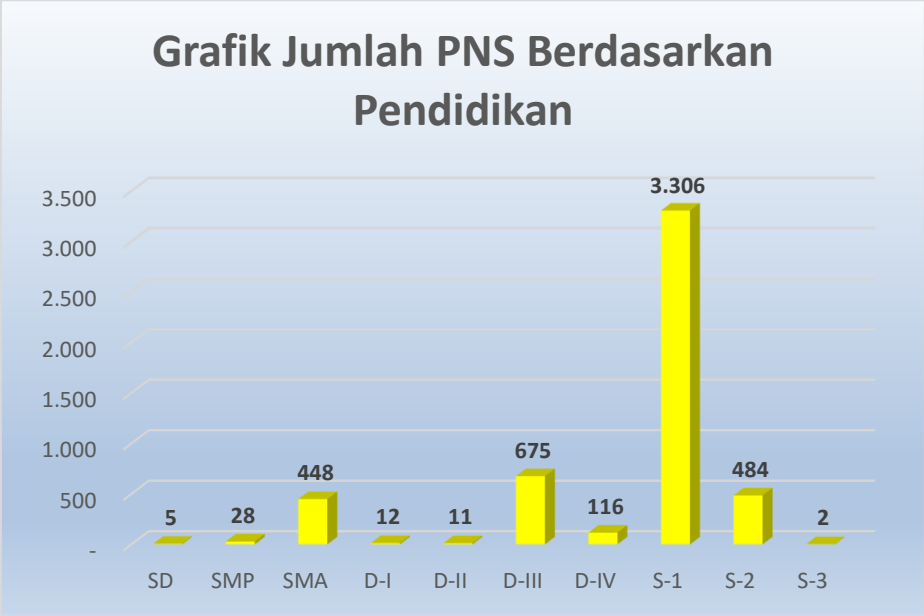

*Data SIMPEG PER 31 DESEMBER 2024

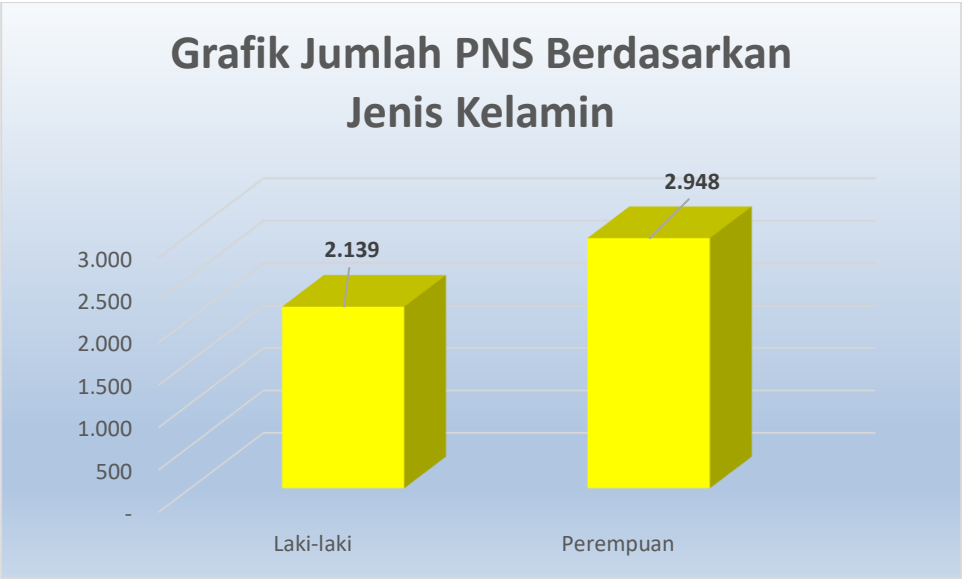

*Data SIMPEG PER 31 DESEMBER 2024

Grafik Jumlah PNS Berdasarkan Golongan

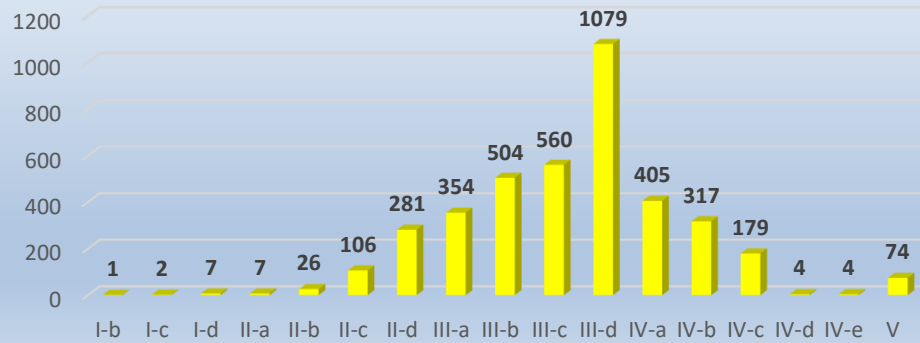

*Data SIMPEG PER 31 DESEMBER 2024

Grafik Jumlah PNS Berdasarkan Usia

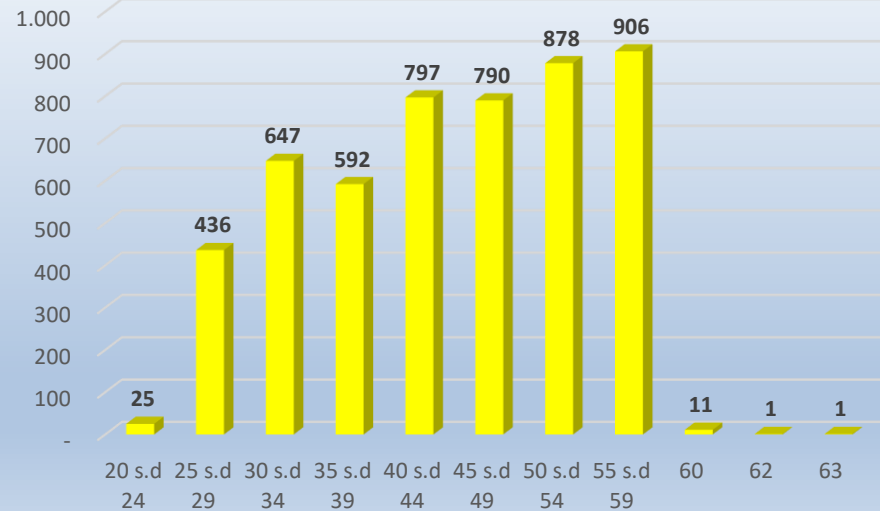

*Data SIMPEG PER 31 DESEMBER 2024

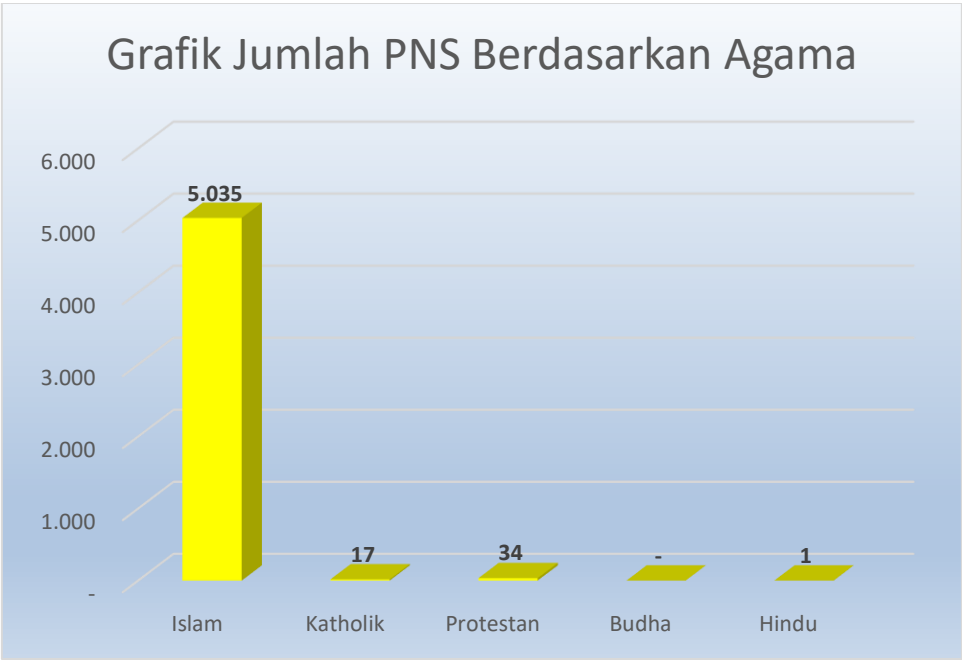

*Data SIMPEG PER 31 DESEMBER 2024