

## PROFIL ASN PEMERINTAH DAERAH KOTA CIREBON PER 31 JULI 2024

Jenis Pegawai	Jumlah	Jenis Jabatan	Jumlah
PNS	3.921	Fungsional tertentu	3.840
PPPK GURU	822	Fungsional Umum-Pelaksana	891
PPPK Teknis	227	Struktural	443
PPPK Nakes	204		
<b>Grand Total</b>	<b>5.174</b>	<b>Grand Total</b>	<b>5.174</b>

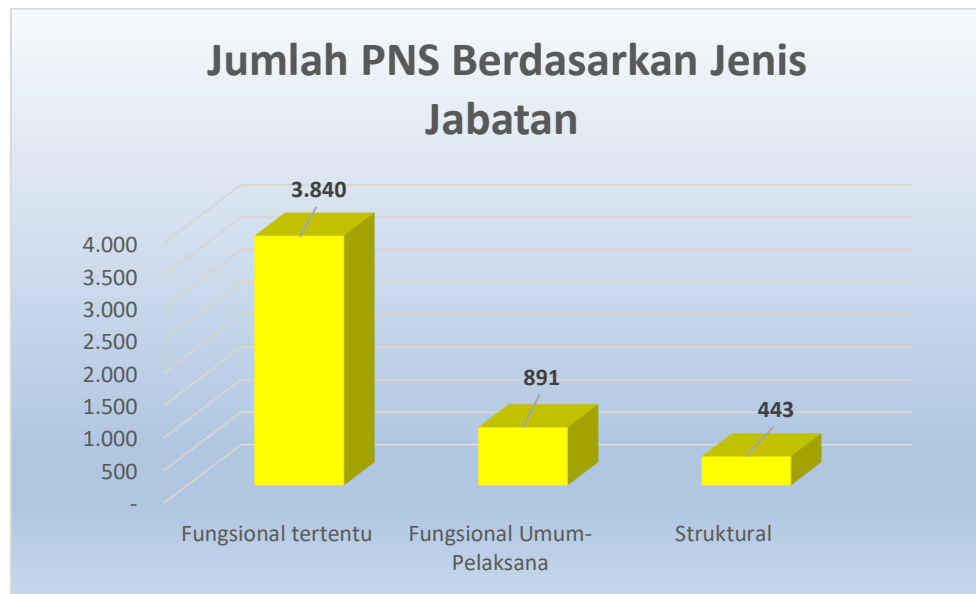

\*Data SIMPEG PER 31 JULI 2024

Eselon	Jumlah
II.a	1
II.b	30
III.a	46
III.b	76
IV.a	148
IV.b	142
<b>Grand Total</b>	<b>443</b>

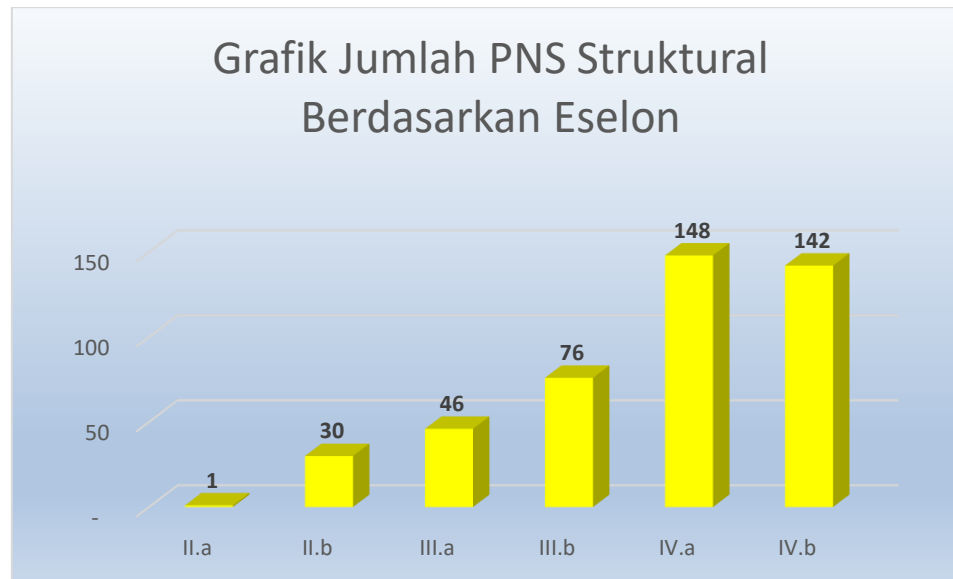

\*Data SIMPEG PER 31 JULI 2024

OPD	USIA														Total
	20-24	25-29	30-34	35-39	40-44	45-49	50-54	55-59	60	61	62	63	64		
BADAN KEPEGAWAIAN DAN PENGEMBANGAN SUMBER DAYA MANUSIA	0	3	6	4	12	10	7	3						45	
BADAN KESATUAN BANGSA DAN POLITIK	0	2	1	2	4	2	9	5						25	
BADAN PENANGGULANGAN BENCANA DAERAH	3	8	9	4	3	0	2	0						29	
BADAN PENGELOLA KEUANGAN DAN PENDAPATAN DAERAH	2	2	7	8	10	17	16	12						74	
BADAN PERENCANAAN PEMBANGUNAN, PENELITIAN DAN PENGEMBANGAN DAERAH	0	4	6	4	12	10	8	11						55	
DINAS KEBUDAYAAN DAN PARIWISATA	0	4	2	3	3	8	5	8						33	
DINAS KEPENDUDUKAN DAN PENCATATAN SIPIL	0	1	4	3	6	6	4	4						28	
DINAS KESEHATAN	5	118	170	166	248	257	224	186	9	1	1	1	3	1.389	
DINAS KETAHANAN PANGAN, PERTANIAN DAN PERIKANAN	0	6	13	3	17	7	12	9	1					68	
DINAS KOMUNIKASI, INFORMATIKA DAN STATISTIK	1	12	5	10	8	12	5	6						59	
DINAS KOPERASI, USAHA KECIL, MENENGAH, PERDAGANGAN DAN PERINDUSTRIAN	1	5	4	2	7	8	16	5						48	
DINAS LINGKUNGAN HIDUP	0	9	7	2	16	44	55	25						158	
DINAS PEKERJAAN UMUM DAN TATA RUANG	0	1	9	4	10	19	12	11						66	
DINAS PEMADAM KEBAKARAN DAN PENYELAMATAN	0	18	20	15	5	4	4	3						69	
DINAS PEMBERDAYAAN PEREMPUAN, PERLINDUNGAN ANAK, PENGENDALIAN PENDUDUK DAN KELUARGA BERENCANA	0	4	3	2	4	5	10	9						37	
DINAS PEMUDA DAN OLAHRAGA	0	3	1	1	6	6	8	3						28	
DINAS PENANAMAN MODAL DAN PELAYANAN TERPADU SATU PINTU	0	0	4	1	1	4	6	7	1					24	
DINAS PENDIDIKAN	25	226	317	311	314	233	314	368	71	19			1	2.199	
DINAS PERHUBUNGAN	0	9	4	3	5	16	36	27						100	
DINAS PERPUSTAKAAN DAN KEARSIPAN	0	2	7	4	6	6	7	11						43	
DINAS PERUMAHAN RAKYAT DAN KAWASAN PERMUKIMAN	1	7	1	2	12	10	7	9						49	
DINAS SOSIAL	0	3	6	0	5	4	9	9						36	
DINAS TENAGA KERJA	0	3	4	4	1	2	4	7						25	
INSPEKTORAT DAERAH	6	4	1	3	6	8	7	8	1	1				45	
KECAMATAN HARJAMUKTI	0	2	1	1	14	12	17	10						57	
KECAMATAN KEJAKSAN	0	0	1	2	12	6	7	8						36	
KECAMATAN KESAMBI	0	2	1	8	8	10	15	10						54	
KECAMATAN LEMAHWUNGKUK	0	1	3	8	2	12	11	8						45	
KECAMATAN PEKALIPAN	0	3	2	6	6	4	10	9						40	
SATUAN POLISI PAMONG PRAJA	0	5	2	4	15	13	14	9						62	
SEKRETARIAT DAERAH	1	11	9	10	31	20	24	11	1					118	
SEKRETARIAT DPRD	0	4	0	1	7	5	10	3						30	
<b>Grand Total</b>	<b>45</b>	<b>482</b>	<b>630</b>	<b>601</b>	<b>816</b>	<b>780</b>	<b>895</b>	<b>814</b>	<b>84</b>	<b>21</b>	<b>1</b>	<b>1</b>	<b>4</b>	<b>5.174</b>	

\*Data SIMPEG PER 31 JULI 2024

OPD	Jenis Kelamin		Total
	L	P	
BADAN KEPEGAWAIAN DAN PENGEMBANGAN SUMBER DAYA MANUSIA	23	22	45
BADAN KESATUAN BANGSA DAN POLITIK	17	8	25
BADAN PENANGGULANGAN BENCANA DAERAH	25	4	29
BADAN PENGELOLA KEUANGAN DAN PENDAPATAN DAERAH	53	21	74
BADAN PERENCANAAN PEMBANGUNAN, PENELITIAN DAN PENGEMBANGAN DAERAH	25	30	55
DINAS KEBUDAYAAN DAN PARIWISATA	17	16	33
DINAS KEPENDUDUKAN DAN PENCATATAN SIPIL	12	16	28
DINAS KESEHATAN	390	999	1.389
DINAS KETAHANAN PANGAN, PERTANIAN DAN PERIKANAN	28	40	68
DINAS KOMUNIKASI, INFORMATIKA DAN STATISTIK	37	22	59
DINAS KOPERASI, USAHA KECIL, MENENGAH, PERDAGANGAN DAN PERINDUSTRIAN	33	15	48
DINAS LINGKUNGAN HIDUP	128	30	158
DINAS PEKERJAAN UMUM DAN TATA RUANG	56	10	66
DINAS PEMADAM KEBAKARAN DAN PENYELAMATAN	61	8	69
DINAS PEMBERDAYAAN PEREMPUAN, PERLINDUNGAN ANAK, PENGENDALIAN PENDUDU	11	26	37
DINAS PEMUDA DAN OLAHRAGA	18	10	28
DINAS PENANAMAN MODAL DAN PELAYANAN TERPADU SATU PINTU	15	9	24
DINAS PENDIDIKAN	730	1.469	2.199
DINAS PERHUBUNGAN	86	14	100
DINAS PERPUSTAKAAN DAN KEARSIPAN	19	24	43
DINAS PERUMAHAN RAKYAT DAN KAWASAN PERMUKIMAN	33	16	49
DINAS SOSIAL	15	21	36
DINAS TENAGA KERJA	17	8	25
INSPEKTORAT DAERAH	26	19	45
KECAMATAN HARJAMUKTI	43	14	57
KECAMATAN KEJAKSAN	21	15	36
KECAMATAN KESAMBI	33	21	54
KECAMATAN LEMAHWUNGKUK	28	17	45
KECAMATAN PEKALIPAN	26	14	40
SATUAN POLISI PAMONG PRAJA	55	7	62
SEKRETARIAT DAERAH	83	35	118
SEKRETARIAT DPRD	18	12	30
<b>Grand Total</b>	<b>2.182</b>	<b>2.992</b>	<b>5.174</b>

\*Data SIMPEG PER 31 JULI 2024

OPD	GOLONGAN																				Total	
	I/b	I/c	I/d	II/a	II/b	II/c	II/d	III/a	III/b	III/c	III/d	IV/a	IV/b	IV/c	IV/d	IV/e	IX	V	VII	X		XI
BADAN KEPEGAWAIAN DAN PENGEMBANGAN SUMBER DAYA MANUSIA						2	3	6	4	6	19	3	2									45
BADAN KESATUAN BANGSA DAN POLITIK						2	4	1	2	2	6	2	2				2		2			25
BADAN PENANGGULANGAN BENCANA DAERAH								4	1	3	2	1					3	14	1			29
BADAN PENGELOLA KEUANGAN DAN PENDAPATAN DAERAH						4	2	9	8	8	23	12		1			5		2			74
BADAN PERENCANAAN PEMBANGUNAN, PENELITIAN DAN PENGEMBANGAN DAERAH						1	1	7	4	4	17	13	1	1			6					55
DINAS KEBUDAYAAN DAN PARIWISATA					1		2	3	2	3	10	4	1	1			5		1			33
DINAS KEPENDUDUKAN DAN PENCATATAN SIPIL						1	1	3	2	2	11	2	1				4		1			28
DINAS KESEHATAN	1				1	55	84	96	134	232	310	84	105	76	3	4	58		104	38	4	1.389
DINAS KETAHANAN PANGAN, PERTANIAN DAN PERIKANAN					1	1	1	10	7	9	15	11	3				10					68
DINAS KOMUNIKASI, INFORMATIKA DAN STATISTIK						2	5	8	5	6	17	6		1			7		2			59
DINAS KOPERASI, USAHA KECIL, MENENGAH, PERDAGANGAN DAN PERINDUSTRIAN					1	3	2	2	4	4	17	7		1			5	1	1			48
DINAS LINGKUNGAN HIDUP			1	2	11	6	75	25	6	7	12	4	2				7					158
DINAS PEKERJAAN UMUM DAN TATA RUANG						3	9	17	7	3	19	4					4					66
DINAS PEMADAM KEBAKARAN DAN PENYELAMATAN						2		2	2	2	4	1		1				57				69
DINAS PEMBERDAYAAN PEREMPUAN, PERLINDUNGAN ANAK, PENGENDALIAN								4	3	6	6	12	1	1			3		1			37
DINAS PEMUDA DAN OLAHRAGA					2		1	5	4	3	7	3	1	1			1					28
DINAS PENANAMAN MODAL DAN PELAYANAN TERPADU SATU PINTU						2		2	2	2	7	5	1	1			2					24
DINAS PENDIDIKAN		2		5	7	12	14	140	197	221	354	174	206	46			821					2.199
DINAS PERHUBUNGAN			1			7	27	20	14	4	14	5	1	1			3	2	1			100
DINAS PERPUSTAKAAN DAN KEARSIPAN						2	2	3	7	1	10	7	2				8		1			43
DINAS PERUMAHAN RAKYAT DAN KAWASAN PERMUKIMAN			2		2	1	9	7	3	4	9	3	1				7		1			49
DINAS SOSIAL								4	4	2	14	5		1			5		1			36
DINAS TENAGA KERJA								4	5	3	5	4	1	1			1		1			25
SATUAN POLISI PAMONG PRAJA						9	1	1	4	3	1	12	9	4			1					45
INSPEKTORAT DAERAH			2				8	3	8	10	17	2	1				6					57
KECAMATAN HARJAMUKTI						2			4	11	14	1	1				3					36
KECAMATAN KEJAKSAN							5	3	4	12	21	4	1				1		3			54
KECAMATAN KESAMBI					1		2		3	12	12	4	1				4		6			45
KECAMATAN LEMAHWUNGKUK			1			1	1	2	2	13	10	1					6		3			40
KECAMATAN PEKALIPAN		1				7	6	7	18	2	12	6	1	1			1					62
SEKRETARIAT DAERAH						6	17	14	13	13	19	14	7	4	1		10					118
SEKRETARIAT DPRD						2	1	4	1	3	11		3				5					30
<b>Grand Total</b>	<b>1</b>	<b>3</b>	<b>7</b>	<b>7</b>	<b>27</b>	<b>133</b>	<b>283</b>	<b>416</b>	<b>482</b>	<b>616</b>	<b>1025</b>	<b>416</b>	<b>355</b>	<b>143</b>	<b>4</b>	<b>4</b>	<b>1004</b>	<b>74</b>	<b>132</b>	<b>38</b>	<b>4</b>	<b>5174</b>

\*Data SIMPEG PER 31 JULI 2024

OPD	Agama					Jumlah
	Islam	Katholik	Protestan	Budha	Hindu	
BADAN KEPEGAWAIAN DAN PENGEMBANGAN SUMBER DAYA MANUSIA	45					45
BADAN KESATUAN BANGSA DAN POLITIK	25					25
BADAN PENANGGULANGAN BENCANA DAERAH	29					29
BADAN PENGELOLA KEUANGAN DAN PENDAPATAN DAERAH	73		1			74
BADAN PERENCANAAN PEMBANGUNAN, PENELITIAN DAN PENGEMBANGAN DAERAH	52	1	2			55
DINAS KEBUDAYAAN DAN PARIWISATA	32	1				33
DINAS KEPENDUDUKAN DAN PENCATATAN SIPIL	28					28
DINAS KESEHATAN	1.365	7	17			1.389
DINAS KETAHANAN PANGAN, PERTANIAN DAN PERIKANAN	68					68
DINAS KOMUNIKASI, INFORMATIKA DAN STATISTIK	58		1			59
DINAS KOPERASI, USAHA KECIL, MENENGAH, PERDAGANGAN DAN PERINDUSTRIAN	46	1	1			48
DINAS LINGKUNGAN HIDUP	158					158
DINAS PEKERJAAN UMUM DAN TATA RUANG	66					66
DINAS PEMADAM KEBAKARAN DAN PENYELAMATAN	69					69
DINAS PEMBERDAYAAN PEREMPUAN, PERLINDUNGAN ANAK, PENGENDALIAN PENDUDUK DAN KELUARGA BERENCANA	37					37
DINAS PEMUDA DAN OLAHRAGA	28					28
DINAS PENANAMAN MODAL DAN PELAYANAN TERPADU SATU PINTU	24					24
DINAS PENDIDIKAN	2.183	7	8		1	2.199
DINAS PERHUBUNGAN	99	1				100
DINAS PERPUSTAKAAN DAN KEARSIPAN	43					43
DINAS PERUMAHAN RAKYAT DAN KAWASAN PERMUKIMAN	49					49
DINAS SOSIAL	36					36
DINAS TENAGA KERJA	25					25
INSPEKTORAT DAERAH	42		3			45
KECAMATAN HARJAMUKTI	57					57
KECAMATAN KEJAKSAN	36					36
KECAMATAN KESAMBI	54					54
KECAMATAN LEMAHWUNGKUK	45					45
KECAMATAN PEKALIPAN	40					40
SATUAN POLISI PAMONG PRAJA	60		2			62
SEKRETARIAT DAERAH	118					118
SEKRETARIAT DPRD	30					30
<b>Grand Total</b>	<b>5.120</b>	<b>18</b>	<b>35</b>	<b>-</b>	<b>1</b>	<b>5.174</b>

\*Data SIMPEG PER 31 JULI 2024

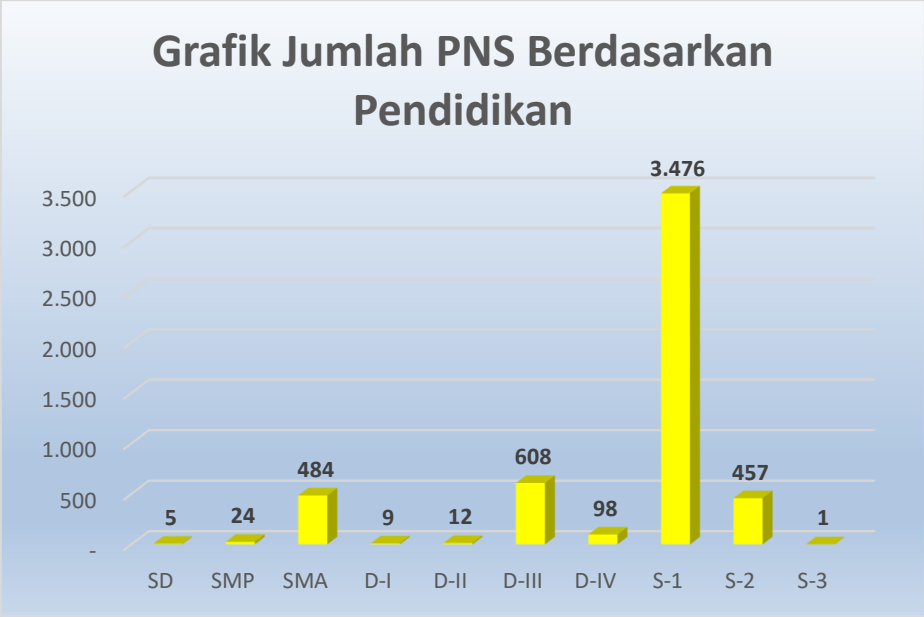

\*Data SIMPEG PER 31 JULI 2024

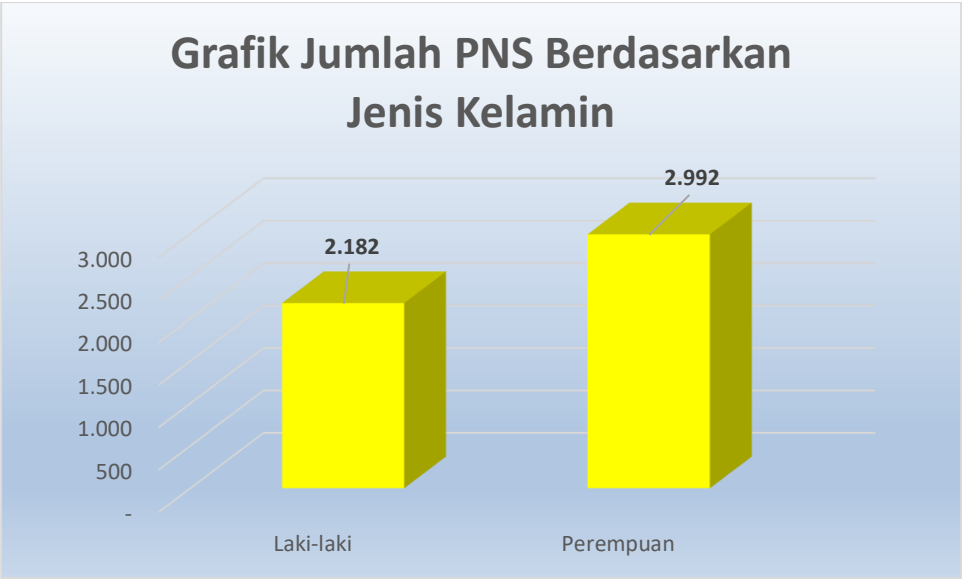

\*Data SIMPEG PER 31 JULI 2024

## Grafik Jumlah PNS Berdasarkan Golongan

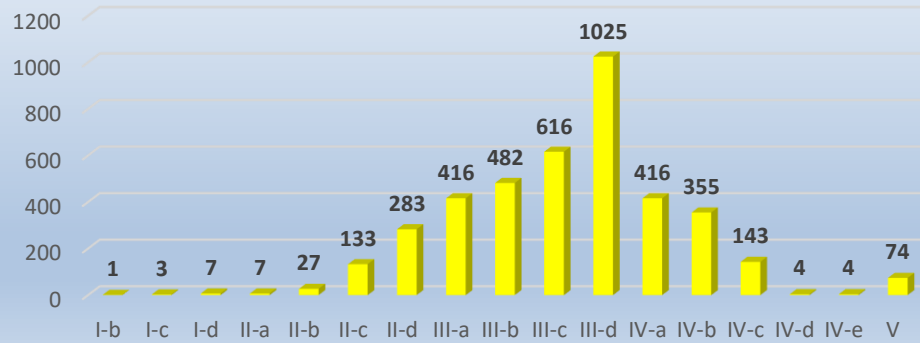

\*Data SIMPEG PER 31 JULI 2024

## Grafik Jumlah PNS Berdasarkan Usia

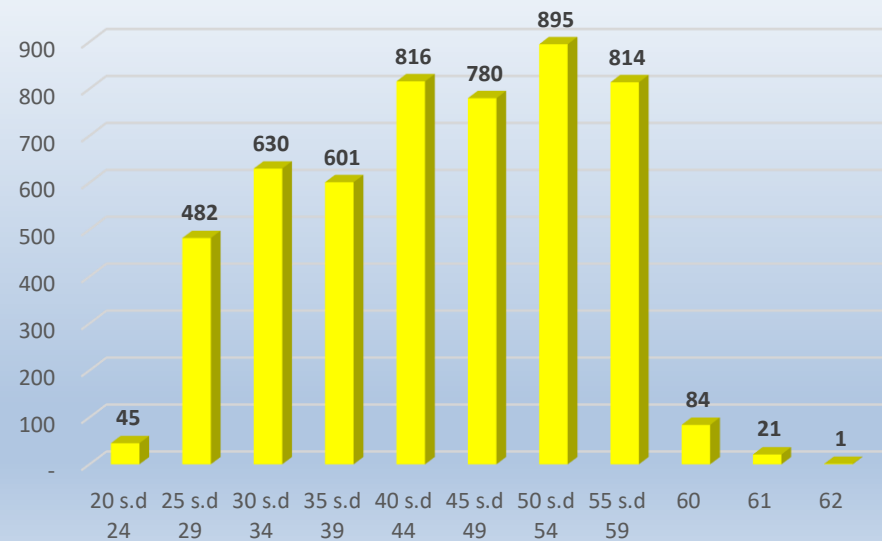

\*Data SIMPEG PER 31 JULI 2024



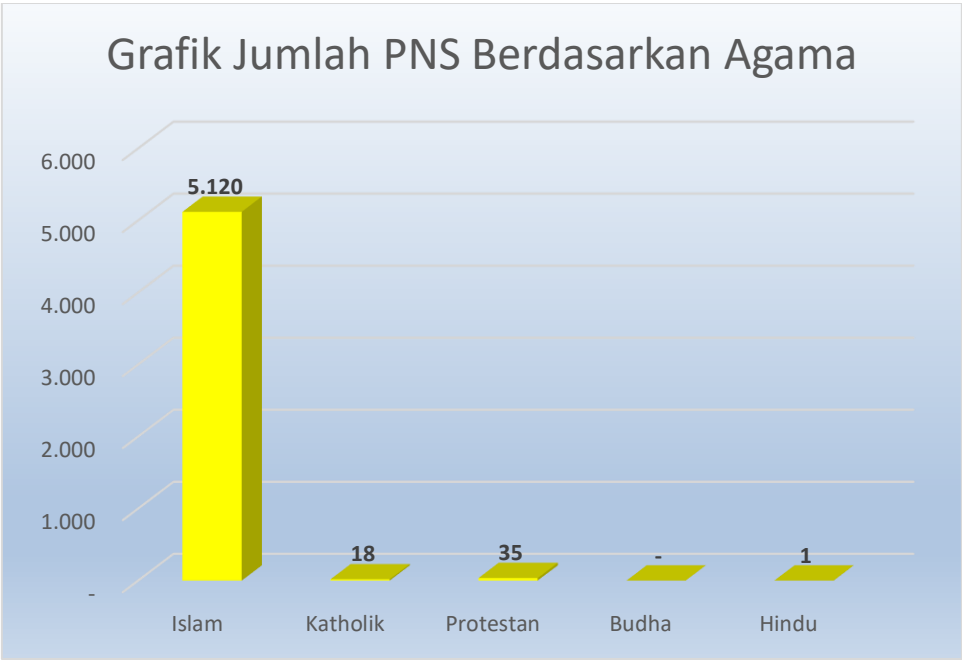

\*Data SIMPEG PER 31 JULI 2024