

PROFIL ASN PEMERINTAH DAERAH KOTA CIREBON PER 31 JANUARI 2024

Jenis Pegawai	Jumlah	Jenis Jabatan	Jumlah
PNS	4.047	Fungsional tertentu	3.231
PPPK GURU	490	Fungsional Umum-Pelaksana	919
PPPK Teknis	2	Struktural	459
PPPK Nakes	70		
Grand Total	4.609	Grand Total	4.609

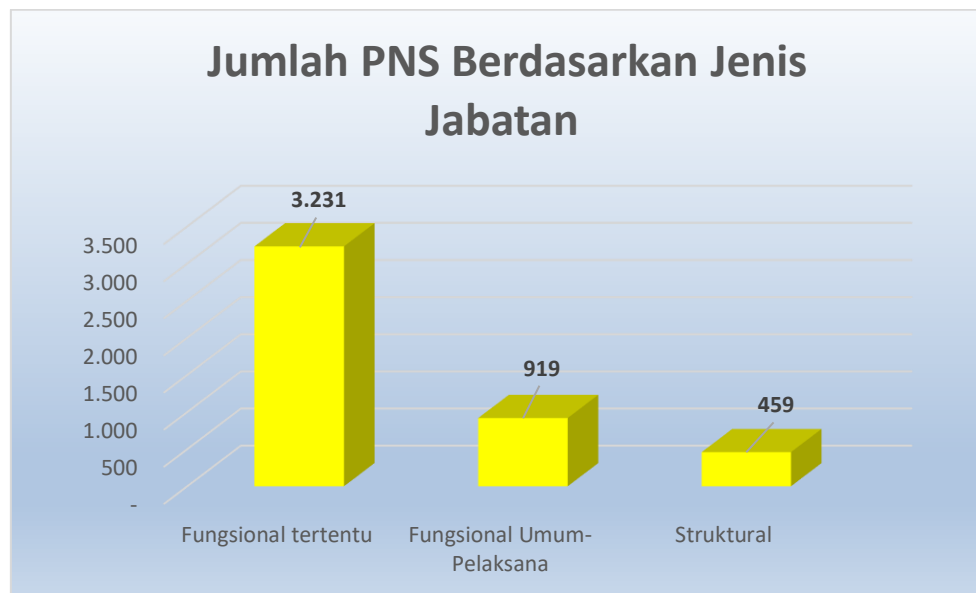

*Data SIMPEG PER 31 JANUARI 2024

Eselon	Jumlah
II.a	1
II.b	30
III.a	47
III.b	81
IV.a	152
IV.b	148
Grand Total	459

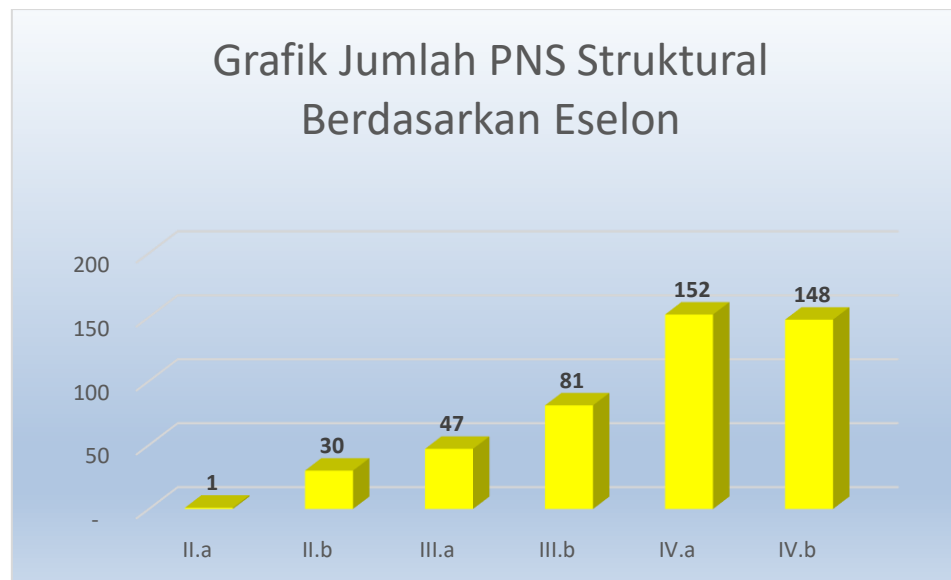

*Data SIMPEG PER 31 JANUARI 2024

OPD	USIA														Total
	20-24	25-29	30-34	35-39	40-44	45-49	50-54	55-59	60	61	62	63	64		
BADAN KEPEGAWAIAN DAN PENGEMBANGAN SUMBER DAYA MANUSIA	0	3	6	6	10	10	8	2						45	
BADAN KESATUAN BANGSA DAN POLITIK	0	0	1	1	4	4	6	6						22	
BADAN PENANGGULANGAN BENCANA DAERAH	0	2	1	4	2	1	1	1						12	
BADAN PENGELOLA KEUANGAN DAN PENDAPATAN DAERAH	3	1	4	6	9	17	17	13						70	
BADAN PERENCANAAN PEMBANGUNAN, PENELITIAN DAN PENGEMBANGAN DAERAH	1	3	3	4	12	8	10	8						49	
DINAS KEBUDAYAAN DAN PARIWISATA	0	3	0	1	3	7	6	7						27	
DINAS KEPENDUDUKAN DAN PENCATATAN SIPIL	0	1	2	1	5	6	5	3						23	
DINAS KESEHATAN	6	74	113	164	259	245	225	187	1	1	1	2	1	1.279	
DINAS KETAHANAN PANGAN, PERTANIAN DAN PERIKANAN	0	6	6	2	17	7	12	10						60	
DINAS KOMUNIKASI, INFORMATIKA DAN STATISTIK	0	7	4	8	8	11	5	7						50	
DINAS KOPERASI, USAHA KECIL, MENENGAH, PERDAGANGAN DAN PERINDUSTRIAN	1	3	2	0	6	9	16	6						43	
DINAS LINGKUNGAN HIDUP	0	6	4	2	21	46	52	28						159	
DINAS PEKERJAAN UMUM DAN TATA RUANG	0	2	7	2	10	18	13	12						64	
DINAS PEMADAM KEBAKARAN DAN PENYELAMATAN	0	1	0	1	3	2	3	3						13	
DINAS PEMBERDAYAAN PEREMPUAN, PERLINDUNGAN ANAK, PENGENDALIAN PENDUDUK DAN KELUARGA BERENCANA	0	2	2	2	3	6	8	11						34	
DINAS PEMUDA DAN OLAHRAGA	0	1	1	1	6	7	7	4						27	
DINAS PENANAMAN MODAL DAN PELAYANAN TERPADU SATU PINTU	0	0	3	0	1	4	6	9						23	
DINAS PENDIDIKAN	1	149	224	269	282	203	330	462	10				1	1.931	
DINAS PERHUBUNGAN	0	5	2	4	4	17	44	24						100	
DINAS PERPUSTAKAAN DAN KEARSIPAN	0	3	1	2	6	4	11	7						34	
DINAS PERUMAHAN RAKYAT DAN KAWASAN PERMUKIMAN	1	4	0	2	10	9	6	10						42	
DINAS SOSIAL	0	1	4	1	3	4	9	10						32	
DINAS TENAGA KERJA	0	2	4	3	2	1	6	7						25	
INSPEKTORAT DAERAH	9	0	1	3	9	5	8	9						44	
KECAMATAN HARJAMUKTI	0	0	0	0	15	11	18	9						53	
KECAMATAN KEJAKSAN	0	0	0	4	9	6	9	6						34	
KECAMATAN KESAMBI	0	2	1	8	6	11	13	11						52	
KECAMATAN LEMAHWUNGKUK	0	0	1	4	3	9	12	7						36	
KECAMATAN PEKALIPAN	0	1	0	4	4	3	11	11						34	
SATUAN POLISI PAMONG PRAJA	1	3	2	4	17	13	14	7						61	
SEKRETARIAT DAERAH	1	5	5	11	30	20	23	11						106	
SEKRETARIAT DPRD	0	1	0	1	6	5	9	3						25	
Grand Total	24	291	404	525	785	729	923	911	11	1	1	2	2	4.609	

*Data SIMPEG PER 31 JANUARI 2024

OPD	Jenis Kelamin		Total
	L	P	
BADAN KEPEGAWAIAN DAN PENGEMBANGAN SUMBER DAYA MANUSIA	23	22	45
BADAN KESATUAN BANGSA DAN POLITIK	17	5	22
BADAN PENANGGULANGAN BENCANA DAERAH	10	2	12
BADAN PENGELOLA KEUANGAN DAN PENDAPATAN DAERAH	50	20	70
BADAN PERENCANAAN PEMBANGUNAN, PENELITIAN DAN PENGEMBANGAN DAERAH	22	27	49
DINAS KEBUDAYAAN DAN PARIWISATA	14	13	27
DINAS KEPENDUDUKAN DAN PENCATATAN SIPIL	9	14	23
DINAS KESEHATAN	354	925	1.279
DINAS KETAHANAN PANGAN, PERTANIAN DAN PERIKANAN	24	36	60
DINAS KOMUNIKASI, INFORMATIKA DAN STATISTIK	34	16	50
DINAS KOPERASI, USAHA KECIL, MENENGAH, PERDAGANGAN DAN PERINDUSTRIAN	29	14	43
DINAS LINGKUNGAN HIDUP	131	28	159
DINAS PEKERJAAN UMUM DAN TATA RUANG	54	10	64
DINAS PEMADAM KEBAKARAN DAN PENYELAMATAN	8	5	13
DINAS PEMBERDAYAAN PEREMPUAN, PERLINDUNGAN ANAK, PENGENDALIAN PENDUDUK DAN KELUARGA BERENCANA	10	24	34
DINAS PEMUDA DAN OLAHRAGA	17	10	27
DINAS PENANAMAN MODAL DAN PELAYANAN TERPADU SATU PINTU	13	10	23
DINAS PENDIDIKAN	645	1.286	1.931
DINAS PERHUBUNGAN	88	12	100
DINAS PERPUSTAKAAN DAN KEARSIPAN	16	18	34
DINAS PERUMAHAN RAKYAT DAN KAWASAN PERMUKIMAN	29	13	42
DINAS SOSIAL	14	18	32
DINAS TENAGA KERJA	16	9	25
INSPEKTORAT DAERAH	26	18	44
KECAMATAN HARJAMUKTI	41	12	53
KECAMATAN KEJAKSAN	20	14	34
KECAMATAN KESAMBI	31	21	52
KECAMATAN LEMAHWUNGKUK	23	13	36
KECAMATAN PEKALIPAN	21	13	34
SATUAN POLISI PAMONG PRAJA	55	6	61
SEKRETARIAT DAERAH	78	28	106
SEKRETARIAT DPRD	15	10	25
Grand Total	1.937	2.672	4.609

*Data SIMPEG PER 31 JANUARI 2024

OPD	GOLONGAN																			Total
	I/b	I/c	I/d	II/a	II/b	II/c	II/d	III/a	III/b	III/c	III/d	IV/a	IV/b	IV/c	IV/d	IV/e	IX	VII	X	
BADAN KEPEGAWAIAN DAN PENGEMBANGAN SUMBER DAYA MANUSIA						3	3	6	4	5	19	3	2							45
BADAN KESATUAN BANGSA DAN POLITIK						2	4	2	2	2	6	2	2							22
BADAN PENANGGULANGAN BENCANA DAERAH								4	3	2	2	1								12
BADAN PENGELOLA KEUANGAN DAN PENDAPATAN DAERAH						4	4	9	9	8	27	8	1							70
BADAN PERENCANAAN PEMBANGUNAN, PENELITIAN DAN PENGEMBANGAN DAERAH						1	1	8	3	4	18	12	1	1						49
DINAS KEBUDAYAAN DAN PARIWISATA					1		2	3	2	4	10	3	1	1						27
DINAS KEPENDUDUKAN DAN PENCATATAN SIPIL						1	2	2	3	1	11	2	1							23
DINAS KESEHATAN	1				2	66	84	99	131	263	286	98	108	64	3	4	13	39	18	1.279
DINAS KETAHANAN PANGAN, PERTANIAN DAN PERIKANAN				1	1		1	10	7	9	14	13	2				2			60
DINAS KOMUNIKASI, INFORMATIKA DAN STATISTIK						2	4	8	5	6	17	7		1						50
DINAS KOPERASI, USAHA KECIL, MENENGAH, PERDAGANGAN DAN PERINDUSTRIAN					1	3	2	2	4	4	19	7		1						43
DINAS LINGKUNGAN HIDUP			2	3	10	13	77	21	9	5	13	5	1							159
DINAS PEKERJAAN UMUM DAN TATA RUANG					1	3	10	18	7	2	20	3								64
DINAS PEMADAM KEBAKARAN DAN PENYELAMATAN						2	1	1	1	2	4	1		1						13
DINAS PEMBERDAYAAN PEREMPUAN, PERLINDUNGAN ANAK, PENGENDALIAN								5	2	5	6	14	1	1						34
DINAS PEMUDA DAN OLAHRAGA					2		3	4	3	4	6	3	2							27
DINAS PENANAMAN MODAL DAN PELAYANAN TERPADU SATU PINTU						2	1	1	2	2	8	4	2	1						23
DINAS PENDIDIKAN		2	1	4	7	12	14	271	78	271	312	197	245	27			490			1.931
DINAS PERHUBUNGAN			1	1	1	7	41	8	14	6	15	4	1	1						100
DINAS PERPUSTAKAAN DAN KEARSIPAN						2	3	3	6	1	10	8	1							34
DINAS PERUMAHAN RAKYAT DAN KAWASAN PERMUKIMAN			2		2	2	10	6	2	4	9	4	1							42
DINAS SOSIAL					1			4	4	2	14	5	1	1						32
DINAS TENAGA KERJA								5	4	4	5	5	1	1						25
SATUAN POLISI PAMONG PRAJA						9	1	1	4	3	4	10	8	4						44
INSPEKTORAT DAERAH			2				8	3	8	11	18	2	1							53
KECAMATAN HARJAMUKTI						2			4	13	13	1	1							34
KECAMATAN KEJAKSAN							6	2	7	10	22	5								52
KECAMATAN KESAMBI					1		2		3	13	12	4	1							36
KECAMATAN LEMAHWUNGKUK			1			1	2	1	2	13	13	1								34
KECAMATAN PEKALIPAN		1			1	6	6	16	9	4	11	5	1	1						61
SEKRETARIAT DAERAH						6	18	11	14	13	21	14	4	4	1					106
SEKRETARIAT DPRD						2	3	2	1	3	11		3							25
Grand Total	1	3	9	9	31	151	313	536	357	699	976	451	393	110	4	4	505	39	18	4.609

*Data SIMPEG PER 31 JANUARI 2024

OPD	Agama					Jumlah
	Islam	Katholik	Protestan	Budha	Hindu	
BADAN KEPEGAWAIAN DAN PENGEMBANGAN SUMBER DAYA MANUSIA	45					45
BADAN KESATUAN BANGSA DAN POLITIK	22					22
BADAN PENANGGULANGAN BENCANA DAERAH	12					12
BADAN PENGELOLA KEUANGAN DAN PENDAPATAN DAERAH	69		1			70
BADAN PERENCANAAN PEMBANGUNAN, PENELITIAN DAN PENGEMBANGAN DAERAH	46	1	2			49
DINAS KEBUDAYAAN DAN PARIWISATA	27					27
DINAS KEPENDUDUKAN DAN PENCATATAN SIPIL	23					23
DINAS KESEHATAN	1.253	8	18			1.279
DINAS KETAHANAN PANGAN, PERTANIAN DAN PERIKANAN	60					60
DINAS KOMUNIKASI, INFORMATIKA DAN STATISTIK	49		1			50
DINAS KOPERASI, USAHA KECIL, MENENGAH, PERDAGANGAN DAN PERINDUSTRIAN	41	1	1			43
DINAS LINGKUNGAN HIDUP	159					159
DINAS PEKERJAAN UMUM DAN TATA RUANG	64					64
DINAS PEMADAM KEBAKARAN DAN PENYELAMATAN	13					13
DINAS PEMBERDAYAAN PEREMPUAN, PERLINDUNGAN ANAK, PENGENDALIAN PENDUDUK DAN KELUARGA BERENCANA	34					34
DINAS PEMUDA DAN OLAHRAGA	27					27
DINAS PENANAMAN MODAL DAN PELAYANAN TERPADU SATU PINTU	23					23
DINAS PENDIDIKAN	1.918	7	5		1	1.931
DINAS PERHUBUNGAN	99	1				100
DINAS PERPUSTAKAAN DAN KEARSIPAN	34					34
DINAS PERUMAHAN RAKYAT DAN KAWASAN PERMUKIMAN	42					42
DINAS SOSIAL	32					32
DINAS TENAGA KERJA	25					25
INSPEKTORAT DAERAH	41		3			44
KECAMATAN HARJAMUKTI	53					53
KECAMATAN KEJAKSAN	34					34
KECAMATAN KESAMBI	52					52
KECAMATAN LEMAHWUNGKUK	36					36
KECAMATAN PEKALIPAN	34					34
SATUAN POLISI PAMONG PRAJA	59		2			61
SEKRETARIAT DAERAH	106					106
SEKRETARIAT DPRD	25					25
Grand Total	4.557	18	33	-	1	4.609

*Data SIMPEG PER 31 JANUARI 2024

Grafik Jumlah PNS Berdasarkan Pendidikan

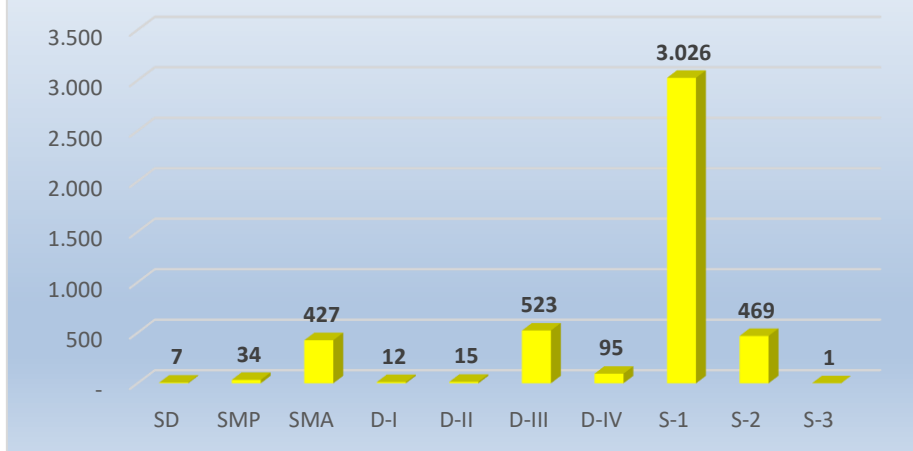

*Data SIMPEG PER 31 JANUARI 2024

Grafik Jumlah PNS Berdasarkan Jenis Kelamin

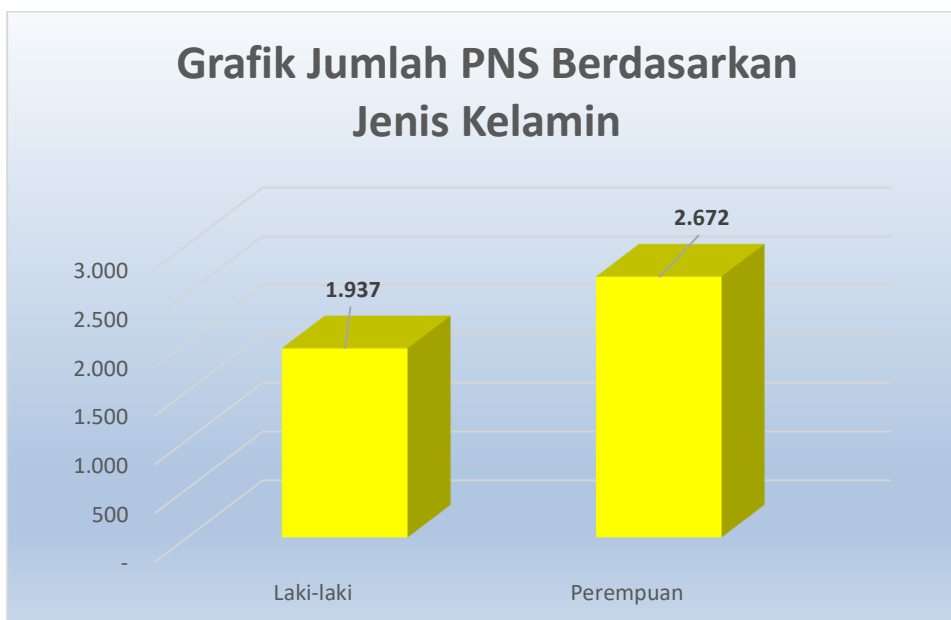

*Data SIMPEG PER 31 JANUARI 2024

Grafik Jumlah PNS Berdasarkan Golongan

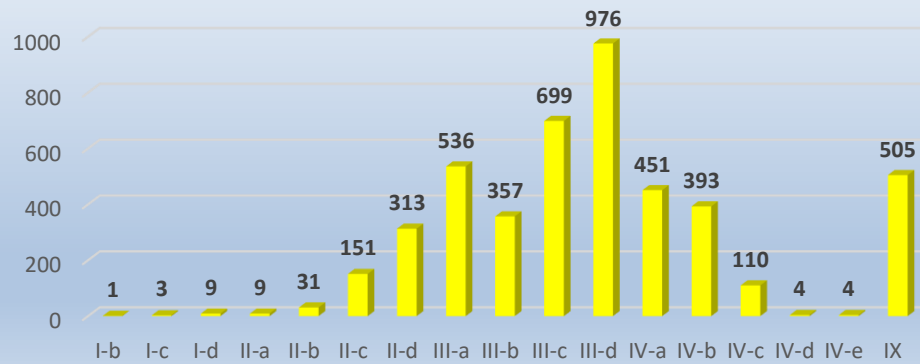

*Data SIMPEG PER 31 JANUARI 2024

Grafik Jumlah PNS Berdasarkan Usia

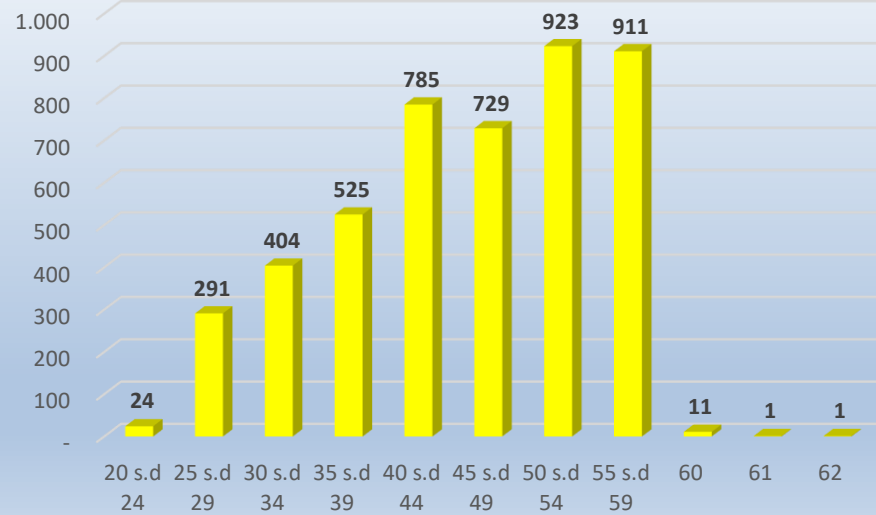

*Data SIMPEG PER 31 JANUARI 2024

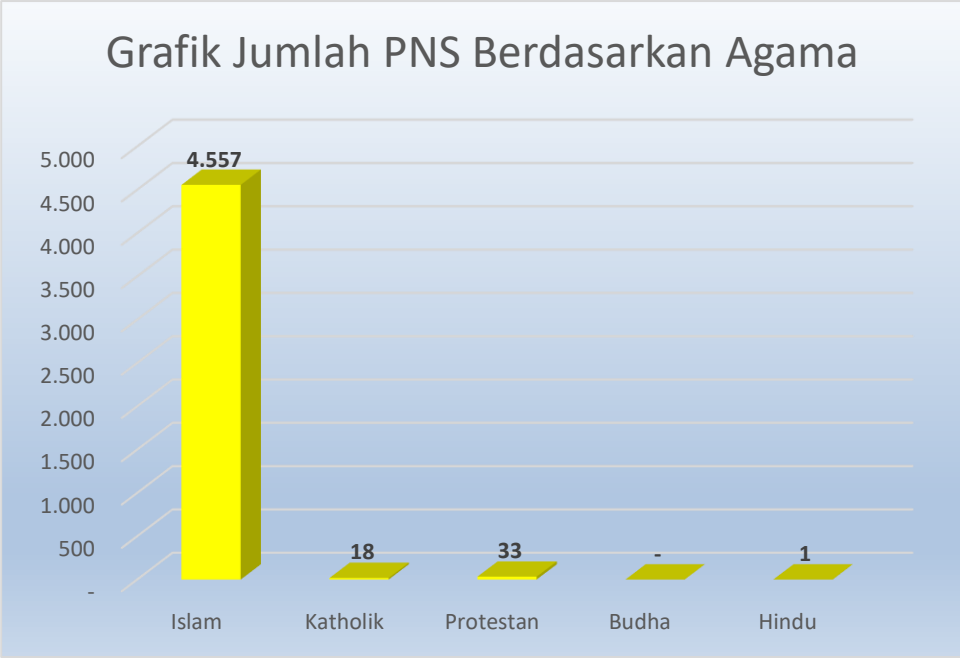

*Data SIMPEG PER 31 JANUARI 2024