

## PROFIL ASN PEMERINTAH DAERAH KOTA CIREBON PER 31 MEI 2024

Jenis Pegawai	Jumlah	Jenis Jabatan	Jumlah
PNS	3.972	Fungsional tertentu	3.874
PPPK GURU	822	Fungsional Umum-Pelaksana	904
PPPK Teknis	227	Struktural	447
PPPK Nakes	204	<b>Grand Total</b>	<b>5.225</b>
<b>Grand Total</b>	<b>5.225</b>		

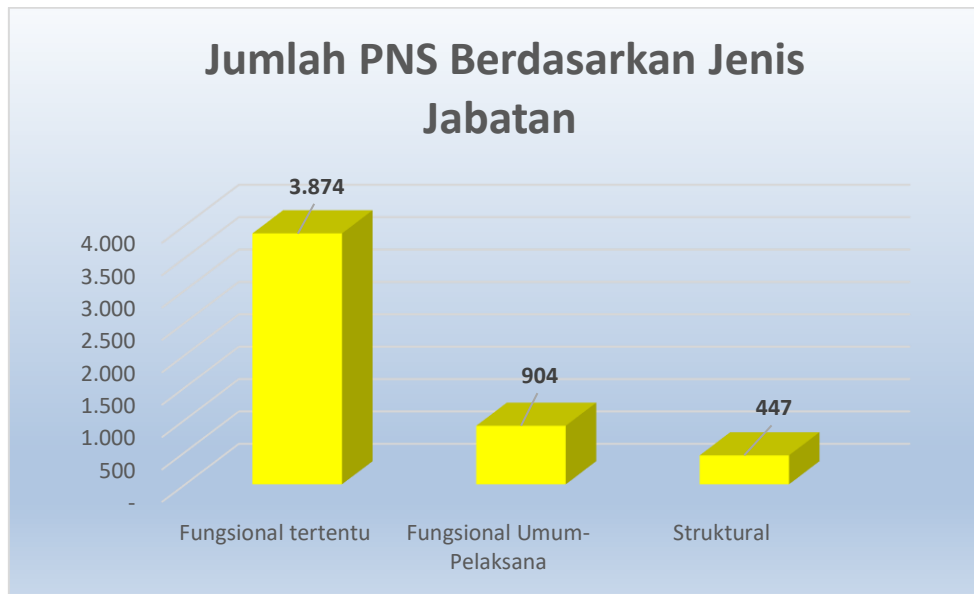

\*Data SIMPEG PER 31 MEI 2024

Eselon	Jumlah
II.a	1
II.b	30
III.a	47
III.b	77
IV.a	148
IV.b	144
<b>Grand Total</b>	<b>447</b>

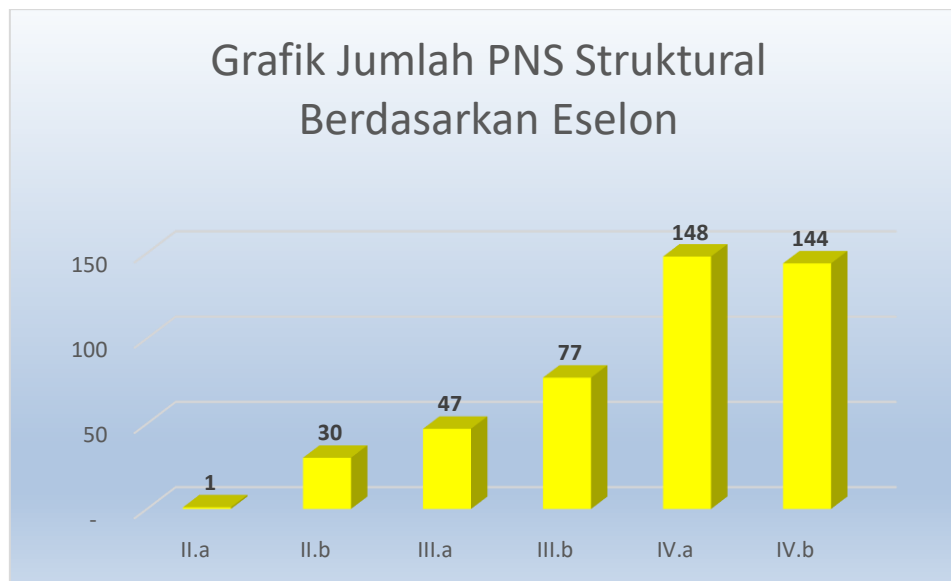

\*Data SIMPEG PER 31 MEI 2024

OPD	USIA														Total
	20-24	25-29	30-34	35-39	40-44	45-49	50-54	55-59	60	61	62	63	64		
BADAN KEPEGAWAIAN DAN PENGEMBANGAN SUMBER DAYA MANUSIA	0	3	6	5	11	10	7	3						45	
BADAN KESATUAN BANGSA DAN POLITIK	0	2	1	2	4	4	7	5						25	
BADAN PENANGGULANGAN BENCANA DAERAH	3	8	9	4	3	0	2	0						29	
BADAN PENGELOLA KEUANGAN DAN PENDAPATAN DAERAH	2	2	7	8	10	18	16	13						76	
BADAN PERENCANAAN PEMBANGUNAN, PENELITIAN DAN PENGEMBANGAN DAERAH	0	4	6	4	13	9	8	11						55	
DINAS KEBUDAYAAN DAN PARIWISATA	0	4	2	3	4	7	5	8						33	
DINAS KEPENDUDUKAN DAN PENCATATAN SIPIL	0	1	4	3	6	6	5	3						28	
DINAS KESEHATAN	7	121	167	171	249	253	229	193	1	1	1	1	2	1.396	
DINAS KETAHANAN PANGAN, PERTANIAN DAN PERIKANAN	0	6	13	3	18	7	11	10						68	
DINAS KOMUNIKASI, INFORMATIKA DAN STATISTIK	1	12	5	10	8	12	5	6						59	
DINAS KOPERASI, USAHA KECIL, MENENGAH, PERDAGANGAN DAN PERINDUSTRIAN	1	5	4	2	7	8	17	5						49	
DINAS LINGKUNGAN HIDUP	0	10	6	2	17	45	55	25						160	
DINAS PEKERJAAN UMUM DAN TATA RUANG	0	2	8	4	10	19	12	13						68	
DINAS PEMADAM KEBAKARAN DAN PENYELAMATAN	0	20	18	15	5	4	5	2						69	
DINAS PEMBERDAYAAN PEREMPUAN, PERLINDUNGAN ANAK, PENGENDALIAN PENDUDUK DAN KELUARGA BERENCANA	0	4	3	2	4	5	10	10						38	
DINAS PEMUDA DAN OLAHRAGA	0	3	1	1	6	6	8	4						29	
DINAS PENANAMAN MODAL DAN PELAYANAN TERPADU SATU PINTU	0	0	4	1	1	4	6	9						25	
DINAS PENDIDIKAN	27	232	318	312	319	227	323	449	20				1	2.228	
DINAS PERHUBUNGAN	1	8	4	3	5	16	38	26						101	
DINAS PERPUSTAKAAN DAN KEARSIPAN	0	2	8	3	6	6	10	8						43	
DINAS PERUMAHAN RAKYAT DAN KAWASAN PERMUKIMAN	1	7	1	2	13	9	7	9						49	
DINAS SOSIAL	0	3	6	0	5	4	10	9						37	
DINAS TENAGA KERJA	0	3	4	4	2	1	5	6						25	
INSPEKTORAT DAERAH	7	3	1	3	6	8	7	10						45	
KECAMATAN HARJAMUKTI	0	2	1	1	14	12	17	11						58	
KECAMATAN KEJAKSAN	0	0	1	2	12	6	9	6						36	
KECAMATAN KESAMBI	0	2	1	9	7	11	15	9						54	
KECAMATAN LEMAHWUNGKUK	0	1	3	8	3	11	12	7						45	
KECAMATAN PEKALIPAN	0	3	3	6	5	4	10	10						41	
SATUAN POLISI PAMONG PRAJA	0	5	2	4	15	15	13	8						62	
SEKRETARIAT DAERAH	1	12	8	11	32	18	24	13						119	
SEKRETARIAT DPRD	0	4	0	1	7	5	10	3						30	
<b>Grand Total</b>	<b>51</b>	<b>494</b>	<b>625</b>	<b>609</b>	<b>827</b>	<b>770</b>	<b>918</b>	<b>904</b>	<b>21</b>	<b>1</b>	<b>1</b>	<b>1</b>	<b>3</b>	<b>5.225</b>	

\*Data SIMPEG PER 31 MEI 2024

OPD	Jenis Kelamin		Total
	L	P	
BADAN KEPEGAWAIAN DAN PENGEMBANGAN SUMBER DAYA MANUSIA	23	22	45
BADAN KESATUAN BANGSA DAN POLITIK	17	8	25
BADAN PENANGGULANGAN BENCANA DAERAH	25	4	29
BADAN PENGELOLA KEUANGAN DAN PENDAPATAN DAERAH	55	21	76
BADAN PERENCANAAN PEMBANGUNAN, PENELITIAN DAN PENGEMBANGAN DAERAH	25	30	55
DINAS KEBUDAYAAN DAN PARIWISATA	17	16	33
DINAS KEPENDUDUKAN DAN PENCATATAN SIPIL	12	16	28
DINAS KESEHATAN	394	1.002	1.396
DINAS KETAHANAN PANGAN, PERTANIAN DAN PERIKANAN	28	40	68
DINAS KOMUNIKASI, INFORMATIKA DAN STATISTIK	37	22	59
DINAS KOPERASI, USAHA KECIL, MENENGAH, PERDAGANGAN DAN PERINDUSTRIAN	34	15	49
DINAS LINGKUNGAN HIDUP	129	31	160
DINAS PEKERJAAN UMUM DAN TATA RUANG	58	10	68
DINAS PEMADAM KEBAKARAN DAN PENYELAMATAN	61	8	69
DINAS PEMBERDAYAAN PEREMPUAN, PERLINDUNGAN ANAK, PENGENDALIAN PENDUDU	12	26	38
DINAS PEMUDA DAN OLAHRAGA	19	10	29
DINAS PENANAMAN MODAL DAN PELAYANAN TERPADU SATU PINTU	15	10	25
DINAS PENDIDIKAN	740	1.488	2.228
DINAS PERHUBUNGAN	87	14	101
DINAS PERPUSTAKAAN DAN KEARSIPAN	19	24	43
DINAS PERUMAHAN RAKYAT DAN KAWASAN PERMUKIMAN	33	16	49
DINAS SOSIAL	16	21	37
DINAS TENAGA KERJA	17	8	25
INSPEKTORAT DAERAH	26	19	45
KECAMATAN HARJAMUKTI	44	14	58
KECAMATAN KEJAKSAN	21	15	36
KECAMATAN KESAMBI	33	21	54
KECAMATAN LEMAHWUNGKUK	28	17	45
KECAMATAN PEKALIPAN	26	15	41
SATUAN POLISI PAMONG PRAJA	55	7	62
SEKRETARIAT DAERAH	84	35	119
SEKRETARIAT DPRD	18	12	30
<b>Grand Total</b>	<b>2.208</b>	<b>3.017</b>	<b>5.225</b>

\*Data SIMPEG PER 31 MEI 2024

OPD	GOLONGAN																				Total	
	I/b	I/c	I/d	II/a	II/b	II/c	II/d	III/a	III/b	III/c	III/d	IV/a	IV/b	IV/c	IV/d	IV/e	IX	V	VII	X		XI
BADAN KEPEGAWAIAN DAN PENGEMBANGAN SUMBER DAYA MANUSIA						2	3	7	3	6	19	3	2									45
BADAN KESATUAN BANGSA DAN POLITIK						2	4	1	2	2	6	2	2				2		2			25
BADAN PENANGGULANGAN BENCANA DAERAH								4	2	2	2	1				3	14	1				29
BADAN PENGELOLA KEUANGAN DAN PENDAPATAN DAERAH						4	2	10	9	8	24	11		1		5		2				76
BADAN PERENCANAAN PEMBANGUNAN, PENELITIAN DAN PENGEMBANGAN DAERAH						1	1	7	4	4	17	13	1	1		6						55
DINAS KEBUDAYAAN DAN PARIWISATA					1		2	3	2	3	11	3	1	1		5		1				33
DINAS KEPENDUDUKAN DAN PENCATATAN SIPIL						1	1	3	2	2	11	2	1			4		1				28
DINAS KESEHATAN	1				1	57	84	96	136	234	308	86	107	75	3	4	58	104	38	4	1.396	
DINAS KETAHANAN PANGAN, PERTANIAN DAN PERIKANAN				1	1		1	10	7	9	15	11	3			10						68
DINAS KOMUNIKASI, INFORMATIKA DAN STATISTIK						2	5	8	5	6	17	6		1		7		2				59
DINAS KOPERASI, USAHA KECIL, MENENGAH, PERDAGANGAN DAN PERINDUSTRIAN					1	3	2	2	4	4	18	7		1		5	1	1				49
DINAS LINGKUNGAN HIDUP			1	2	11	6	76	27	6	6	12	4	2			7						160
DINAS PEKERJAAN UMUM DAN TATA RUANG						4	10	17	8	2	19	4				4						68
DINAS PEMADAM KEBAKARAN DAN PENYELAMATAN						2			2	2	4	1		1			57					69
DINAS PEMBERDAYAAN PEREMPUAN, PERLINDUNGAN ANAK, PENGENDALIAN								5	2	6	13	1	1			3		1				38
DINAS PEMUDA DAN OLAHRAGA					2		2	5	4	3	7	3	1	1		1						29
DINAS PENANAMAN MODAL DAN PELAYANAN TERPADU SATU PINTU						2		2	2	2	7	5	2	1		2						25
DINAS PENDIDIKAN		2		5	7	12	14	181	160	271	308	188	230	29		821						2.228
DINAS PERHUBUNGAN			1			7	27	21	14	4	14	5	1	1		3	2	1				101
DINAS PERPUSTAKAAN DAN KEARSIPAN						2	2	3	7	1	10	7	2			8		1				43
DINAS PERUMAHAN RAKYAT DAN KAWASAN PERMUKIMAN			2		2	1	10	7	2	4	9	3	1			7		1				49
DINAS SOSIAL								4	4	2	14	5	1	1		5		1				37
DINAS TENAGA KERJA								5	4	3	5	4	1	1		1		1				25
SATUAN POLISI PAMONG PRAJA						9	1	1	4	3	1	12	9	4		1						45
INSPEKTORAT DAERAH			2				8	3	8	10	18	2	1			6						58
KECAMATAN HARJAMUKTI						2			4	11	14	1	1			3						36
KECAMATAN KEJAKSAN							5	3	5	11	21	4	1			1		3				54
KECAMATAN KESAMBI					1		2		3	12	12	4	1			4		6				45
KECAMATAN LEMAHWUNGKUK			1			1	1	2	2	13	10	2				6		3				41
KECAMATAN PEKALIPAN		1			1	6	6	16	9	4	11	5	1	1		1						62
SEKRETARIAT DAERAH						6	17	14	13	15	18	15	6	4	1	10						119
SEKRETARIAT DPRD						2	1	4	1	3	11		3			5						30
<b>Grand Total</b>	<b>1</b>	<b>3</b>	<b>7</b>	<b>8</b>	<b>28</b>	<b>134</b>	<b>287</b>	<b>473</b>	<b>438</b>	<b>668</b>	<b>979</b>	<b>432</b>	<b>382</b>	<b>125</b>	<b>4</b>	<b>4</b>	<b>1004</b>	<b>74</b>	<b>132</b>	<b>38</b>	<b>4</b>	<b>5225</b>

\*Data SIMPEG PER 31 MEI 2024

OPD	Agama					Jumlah
	Islam	Katholik	Protestan	Budha	Hindu	
BADAN KEPEGAWAIAN DAN PENGEMBANGAN SUMBER DAYA MANUSIA	45					45
BADAN KESATUAN BANGSA DAN POLITIK	25					25
BADAN PENANGGULANGAN BENCANA DAERAH	29					29
BADAN PENGELOLA KEUANGAN DAN PENDAPATAN DAERAH	75		1			76
BADAN PERENCANAAN PEMBANGUNAN, PENELITIAN DAN PENGEMBANGAN DAERAH	52	1	2			55
DINAS KEBUDAYAAN DAN PARIWISATA	32	1				33
DINAS KEPENDUDUKAN DAN PENCATATAN SIPIL	28					28
DINAS KESEHATAN	1.372	7	17			1.396
DINAS KETAHANAN PANGAN, PERTANIAN DAN PERIKANAN	68					68
DINAS KOMUNIKASI, INFORMATIKA DAN STATISTIK	58		1			59
DINAS KOPERASI, USAHA KECIL, MENENGAH, PERDAGANGAN DAN PERINDUSTRIAN	47	1	1			49
DINAS LINGKUNGAN HIDUP	160					160
DINAS PEKERJAAN UMUM DAN TATA RUANG	68					68
DINAS PEMADAM KEBAKARAN DAN PENYELAMATAN	69					69
DINAS PEMBERDAYAAN PEREMPUAN, PERLINDUNGAN ANAK, PENGENDALIAN PENDUDUK DAN KELUARGA BERENCANA	38					38
DINAS PEMUDA DAN OLAHRAGA	29					29
DINAS PENANAMAN MODAL DAN PELAYANAN TERPADU SATU PINTU	25					25
DINAS PENDIDIKAN	2.212	7	8		1	2.228
DINAS PERHUBUNGAN	100	1				101
DINAS PERPUSTAKAAN DAN KEARSIPAN	43					43
DINAS PERUMAHAN RAKYAT DAN KAWASAN PERMUKIMAN	49					49
DINAS SOSIAL	37					37
DINAS TENAGA KERJA	25					25
INSPEKTORAT DAERAH	42		3			45
KECAMATAN HARJAMUKTI	58					58
KECAMATAN KEJAKSAN	36					36
KECAMATAN KESAMBI	54					54
KECAMATAN LEMAHWUNGKUK	45					45
KECAMATAN PEKALIPAN	41					41
SATUAN POLISI PAMONG PRAJA	60		2			62
SEKRETARIAT DAERAH	119					119
SEKRETARIAT DPRD	30					30
<b>Grand Total</b>	<b>5.171</b>	<b>18</b>	<b>35</b>	<b>-</b>	<b>1</b>	<b>5.225</b>

\*Data SIMPEG PER 31 MEI 2024

## Grafik Jumlah PNS Berdasarkan Pendidikan

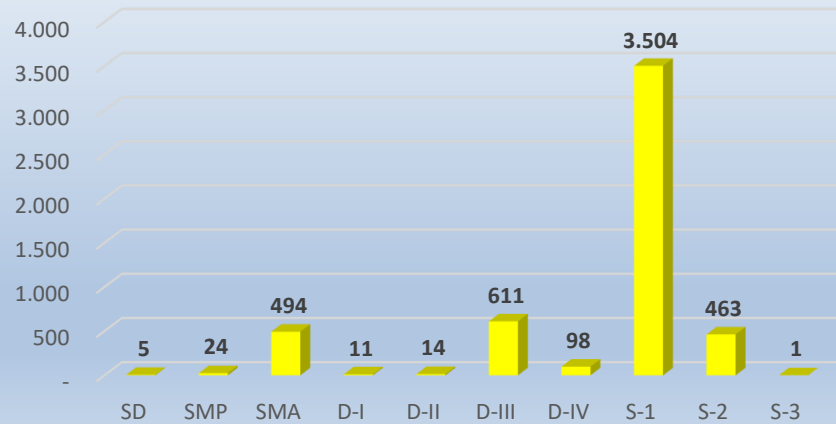

\*Data SIMPEG PER 31 MEI 2024

## Grafik Jumlah PNS Berdasarkan Jenis Kelamin

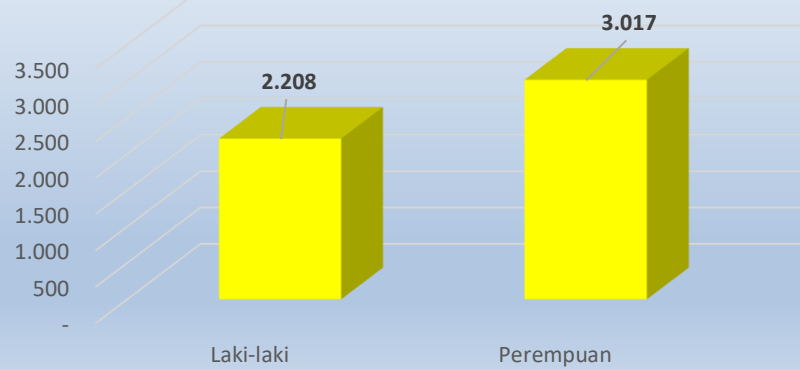

\*Data SIMPEG PER 31 MEI 2024

## Grafik Jumlah PNS Berdasarkan Golongan

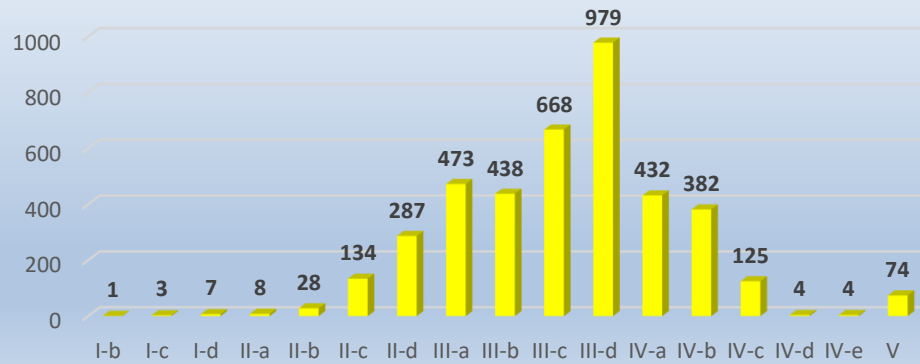

\*Data SIMPEG PER 31 MEI 2024

## Grafik Jumlah PNS Berdasarkan Usia

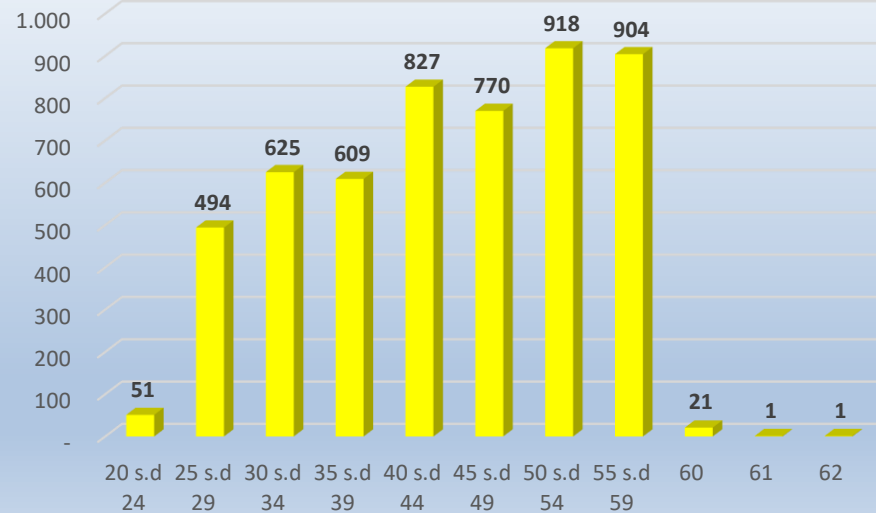

\*Data SIMPEG PER 31 MEI 2024



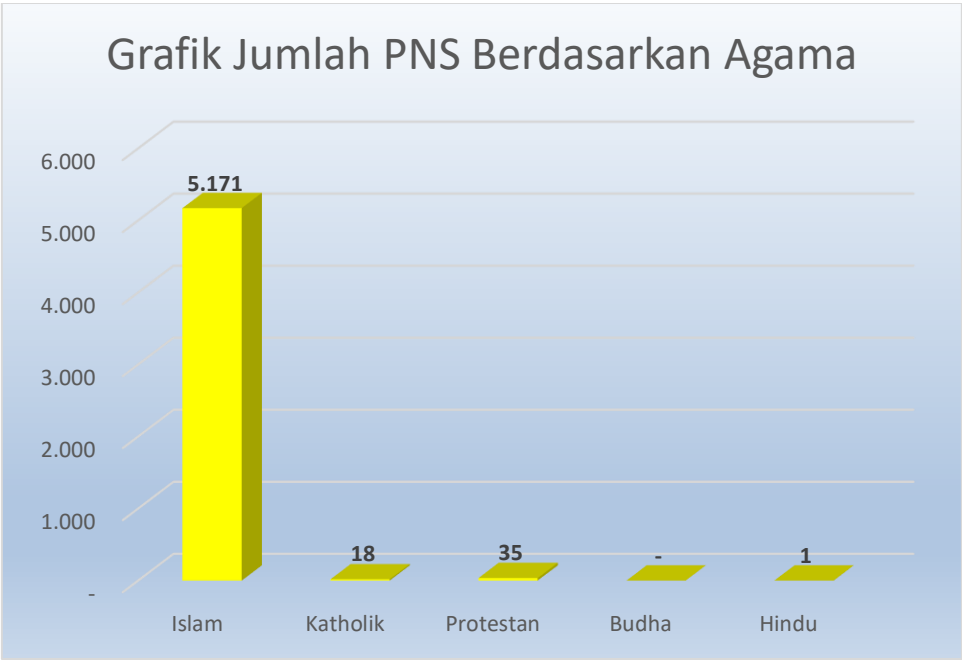

\*Data SIMPEG PER 31 MEI 2024