

PROFIL ASN PEMERINTAH DAERAH KOTA CIREBON PER 31 OKTOBER 2024

Jenis Pegawai	Jumlah	Jenis Jabatan	Jumlah
PNS	3.867	Fungsional tertentu	3.810
PPPK GURU	822	Fungsional Umum-Pelaksana	876
PPPK Teknis	227	Struktural	434
PPPK Nakes	204	Grand Total	5.120
Grand Total	5.120		

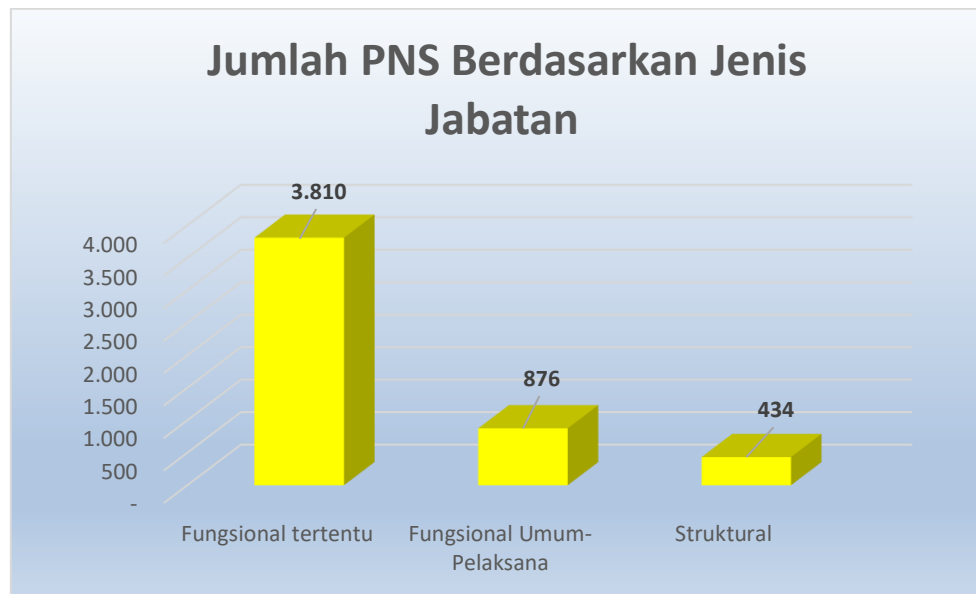

*Data SIMPEG PER 31 OKTOBER 2024

Eselon	Jumlah
II.a	1
II.b	30
III.a	46
III.b	72
IV.a	145
IV.b	140
Grand Total	434

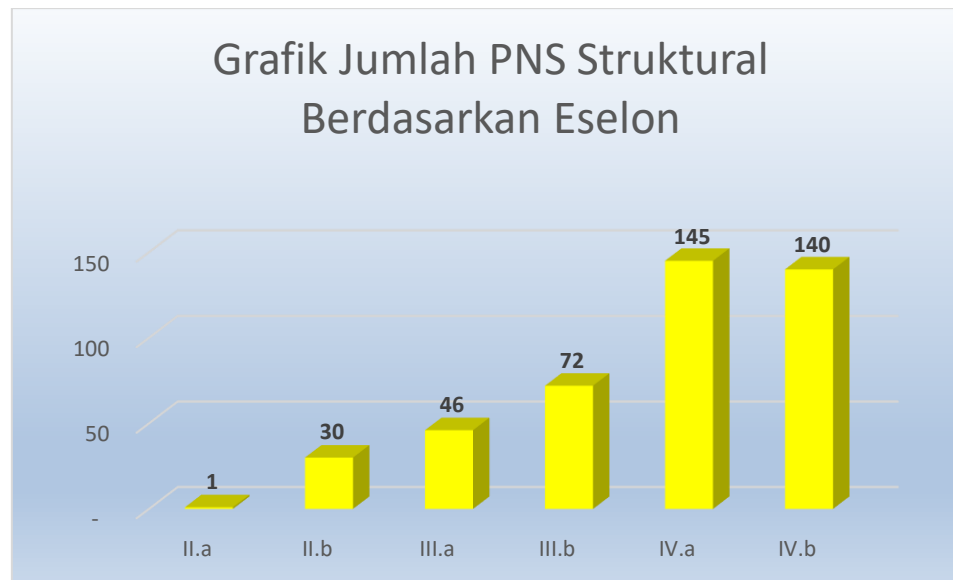

*Data SIMPEG PER 31 OKTOBER 2024

OPD	USIA													Total
	20-24	25-29	30-34	35-39	40-44	45-49	50-54	55-59	60	61	63	64		
BADAN KEPEGAWAIAN DAN PENGEMBANGAN SUMBER DAYA MANUSIA	0	3	6	4	11	11	6	4					45	
BADAN KESATUAN BANGSA DAN POLITIK	0	2	1	2	4	3	8	5					25	
BADAN PENANGGULANGAN BENCANA DAERAH	2	7	10	4	3	1	2	0					29	
BADAN PENGELOLA KEUANGAN DAN PENDAPATAN DAERAH	2	2	7	8	10	15	18	11					73	
BADAN PERENCANAAN PEMBANGUNAN, PENELITIAN DAN PENGEMBANGAN DAERAH	0	4	7	5	11	10	7	11					55	
DINAS KEBUDAYAAN DAN PARIWISATA	0	4	2	3	3	7	6	6					31	
DINAS KEPENDUDUKAN DAN PENCATATAN SIPIL	0	1	3	4	5	7	4	4					28	
DINAS KESEHATAN	14	144	228	172	179	195	222	217	6			2	1.379	
DINAS KETAHANAN PANGAN, PERTANIAN DAN PERIKANAN	0	6	13	3	18	6	12	9					67	
DINAS KOMUNIKASI, INFORMATIKA DAN STATISTIK	1	13	5	10	7	11	6	6					59	
DINAS KOPERASI, USAHA KECIL, MENENGAH, PERDAGANGAN DAN PERINDUSTRIAN	1	5	3	3	6	8	17	5					48	
DINAS LINGKUNGAN HIDUP	0	8	6	2	17	41	60	23					157	
DINAS PEKERJAAN UMUM DAN TATA RUANG	0	3	8	2	9	21	11	12					66	
DINAS PEMADAM KEBAKARAN DAN PENYELAMATAN	0	18	19	16	5	4	4	3					69	
DINAS PEMBERDAYAAN PEREMPUAN, PERLINDUNGAN ANAK, PENGENDALIAN PENDUDUK DAN KELUARGA BERENCANA	0	4	4	1	6	4	9	8					36	
DINAS PEMUDA DAN OLAHRAGA	0	3	1	1	6	6	8	3					28	
DINAS PENANAMAN MODAL DAN PELAYANAN TERPADU SATU PINTU	0	0	4	1	1	5	6	7					24	
DINAS PENDIDIKAN	3	177	272	302	376	291	305	435	5	1	1	2	2.170	
DINAS PERHUBUNGAN	0	8	6	2	6	14	32	29					97	
DINAS PERPUSTAKAAN DAN KEARSIPAN	0	2	6	5	6	6	7	11					43	
DINAS PERUMAHAN RAKYAT DAN KAWASAN PERMUKIMAN	0	7	0	2	10	13	8	7					47	
DINAS SOSIAL	0	3	6	0	6	4	8	8					35	
DINAS TENAGA KERJA	0	2	5	4	1	2	3	8					25	
INSPEKTORAT DAERAH	5	5	1	2	7	7	8	9					44	
KECAMATAN HARJAMUKTI	0	2	1	1	13	11	18	11					57	
KECAMATAN KEJAKSAN	0	0	1	2	12	5	8	8					36	
KECAMATAN KESAMBI	0	2	1	8	8	10	14	10					53	
KECAMATAN LEMAHWUNGKUK	0	1	3	7	3	12	9	8					43	
KECAMATAN PEKALIPAN	0	3	2	3	8	5	10	9					40	
SATUAN POLISI PAMONG PRAJA	0	5	2	3	16	13	14	8					61	
SEKRETARIAT DAERAH	2	10	12	9	27	23	22	15					120	
SEKRETARIAT DPRD	0	4	0	1	6	6	10	3					30	
Grand Total	30	458	645	592	806	777	882	913	11	1	1	4	5.120	

*Data SIMPEG PER 31 OKTOBER 2024

OPD	Jenis Kelamin		Total
	L	P	
BADAN KEPEGAWAIAN DAN PENGEMBANGAN SUMBER DAYA MANUSIA	23	22	45
BADAN KESATUAN BANGSA DAN POLITIK	17	8	25
BADAN PENANGGULANGAN BENCANA DAERAH	25	4	29
BADAN PENGELOLA KEUANGAN DAN PENDAPATAN DAERAH	52	21	73
BADAN PERENCANAAN PEMBANGUNAN, PENELITIAN DAN PENGEMBANGAN DAERAH	25	30	55
DINAS KEBUDAYAAN DAN PARIWISATA	17	14	31
DINAS KEPENDUDUKAN DAN PENCATATAN SIPIL	12	16	28
DINAS KESEHATAN	387	992	1.379
DINAS KETAHANAN PANGAN, PERTANIAN DAN PERIKANAN	27	40	67
DINAS KOMUNIKASI, INFORMATIKA DAN STATISTIK	37	22	59
DINAS KOPERASI, USAHA KECIL, MENENGAH, PERDAGANGAN DAN PERINDUSTRIAN	33	15	48
DINAS LINGKUNGAN HIDUP	127	30	157
DINAS PEKERJAAN UMUM DAN TATA RUANG	56	10	66
DINAS PEMADAM KEBAKARAN DAN PENYELAMATAN	61	8	69
DINAS PEMBERDAYAAN PEREMPUAN, PERLINDUNGAN ANAK, PENGENDALIAN PENDUDUK DAN KELUARGA BERENCANA	11	25	36
DINAS PEMUDA DAN OLAHRAGA	18	10	28
DINAS PENANAMAN MODAL DAN PELAYANAN TERPADU SATU PINTU	15	9	24
DINAS PENDIDIKAN	719	1.451	2.170
DINAS PERHUBUNGAN	83	14	97
DINAS PERPUSTAKAAN DAN KEARSIPAN	19	24	43
DINAS PERUMAHAN RAKYAT DAN KAWASAN PERMUKIMAN	31	16	47
DINAS SOSIAL	15	20	35
DINAS TENAGA KERJA	17	8	25
INSPEKTORAT DAERAH	26	18	44
KECAMATAN HARJAMUKTI	43	14	57
KECAMATAN KEJAKSAN	21	15	36
KECAMATAN KESAMBI	32	21	53
KECAMATAN LEMAHWUNGKUK	26	17	43
KECAMATAN PEKALIPAN	26	14	40
SATUAN POLISI PAMONG PRAJA	54	7	61
SEKRETARIAT DAERAH	84	36	120
SEKRETARIAT DPRD	18	12	30
Grand Total	2.157	2.963	5.120

*Data SIMPEG PER 31 OKTOBER 2024

OPD	GOLONGAN																				Total	
	I/b	I/c	I/d	II/a	II/b	II/c	II/d	III/a	III/b	III/c	III/d	IV/a	IV/b	IV/c	IV/d	IV/e	IX	V	VII	X		XI
BADAN KEPEGAWAIAN DAN PENGEMBANGAN SUMBER DAYA MANUSIA						1	3	5	6	5	20	3	2									45
BADAN KESATUAN BANGSA DAN POLITIK						2	4	1	2	2	6	2	1	1			2		2			25
BADAN PENANGGULANGAN BENCANA DAERAH								4	1	3	2	1				3	14	1				29
BADAN PENGELOLA KEUANGAN DAN PENDAPATAN DAERAH						4	1	10	5	12	22	11		1		5		2				73
BADAN PERENCANAAN PEMBANGUNAN, PENELITIAN DAN PENGEMBANGAN DAERAH						1	1	7	4	3	17	14	1	1		6						55
DINAS KEBUDAYAAN DAN PARIWISATA					1		2	3	2	3	10	2	1	1		5		1				31
DINAS KEPENDUDUKAN DAN PENCATATAN SIPIL						1	1	3		4	10	3	1			4		1				28
DINAS KESEHATAN	1				1	53	79	93	123	230	303	100	88	97	3	4	58	104	38	4	1.379	
DINAS KETAHANAN PANGAN, PERTANIAN DAN PERIKANAN					1	1	1	10	7	8	15	12	2			10						67
DINAS KOMUNIKASI, INFORMATIKA DAN STATISTIK						2	3	10	5	4	19	6		1		7		2				59
DINAS KOPERASI, USAHA KECIL, MENENGAH, PERDAGANGAN DAN PERINDUSTRIAN					1	3	2	2	4	4	17	7		1		5	1	1				48
DINAS LINGKUNGAN HIDUP			1	1	11	7	75	25	4	7	13	4	2			7						157
DINAS PEKERJAAN UMUM DAN TATA RUANG						3	9	13	10	4	19	4				4						66
DINAS PEMADAM KEBAKARAN DAN PENYELAMATAN						2		2		1	5	1		1			57					69
DINAS PEMBERDAYAAN PEREMPUAN, PERLINDUNGAN ANAK, PENGENDALIAN								4	3	6	6	11	1	1		3		1				36
DINAS PEMUDA DAN OLAHRAGA					2		1	5	3	4	7	3	1	1		1						28
DINAS PENANAMAN MODAL DAN PELAYANAN TERPADU SATU PINTU						2		2	2	1	8	5	1	1		2						24
DINAS PENDIDIKAN		1	1	5	7	12	12	128	209	186	382	157	197	52		821						2.170
DINAS PERHUBUNGAN			1			6	27	19	7	9	15	5	1	1		3	2	1				97
DINAS PERPUSTAKAAN DAN KEARSIPAN						2	2	3	6	2	9	8	2			8		1				43
DINAS PERUMAHAN RAKYAT DAN KAWASAN PERMUKIMAN			2		2	1	7	6	3	4	10	3	1			7		1				47
DINAS SOSIAL								4	3	3	14	4		1		5		1				35
DINAS TENAGA KERJA								4	5	3	5	4	1	1		1		1				25
SATUAN POLISI PAMONG PRAJA						9	1	1	3	3	2	12	8	4		1						44
INSPEKTORAT DAERAH			2				8	3	5	13	17	2	1			6						57
KECAMATAN HARJAMUKTI						2			2	11	16	1	1			3						36
KECAMATAN KEJAKSAN							5	3	4	10	22	4	1			1		3				53
KECAMATAN KESAMBI					1		1		1	13	12	4	1			4		6				43
KECAMATAN LEMAHWUNGKUK				1		1	1	2	1	10	14	1				6		3				40
KECAMATAN PEKALIPAN		1				7	6	7	18	2	12	5	1	1		1						61
SEKRETARIAT DAERAH						6	17	14	9	17	21	12	9	4	1	10						120
SEKRETARIAT DPRD						2	1	4	1	3	11		3			5						30
Grand Total	1	2	7	7	27	130	270	397	458	590	1061	411	328	171	4	4	1004	74	132	38	4	5120

*Data SIMPEG PER 31 OKTOBER 2024

OPD	Agama					Jumlah
	Islam	Katholik	Protestan	Budha	Hindu	
BADAN KEPEGAWAIAN DAN PENGEMBANGAN SUMBER DAYA MANUSIA	45					45
BADAN KESATUAN BANGSA DAN POLITIK	25					25
BADAN PENANGGULANGAN BENCANA DAERAH	29					29
BADAN PENGELOLA KEUANGAN DAN PENDAPATAN DAERAH	72		1			73
BADAN PERENCANAAN PEMBANGUNAN, PENELITIAN DAN PENGEMBANGAN DAERAH	52	1	2			55
DINAS KEBUDAYAAN DAN PARIWISATA	30	1				31
DINAS KEPENDUDUKAN DAN PENCATATAN SIPIL	28					28
DINAS KESEHATAN	1.367	6	6			1.379
DINAS KETAHANAN PANGAN, PERTANIAN DAN PERIKANAN	67					67
DINAS KOMUNIKASI, INFORMATIKA DAN STATISTIK	58		1			59
DINAS KOPERASI, USAHA KECIL, MENENGAH, PERDAGANGAN DAN PERINDUSTRIAN	46	1	1			48
DINAS LINGKUNGAN HIDUP	157					157
DINAS PEKERJAAN UMUM DAN TATA RUANG	66					66
DINAS PEMADAM KEBAKARAN DAN PENYELAMATAN	69					69
DINAS PEMBERDAYAAN PEREMPUAN, PERLINDUNGAN ANAK, PENGENDALIAN PENDUDUK DAN KELUARGA BERENCANA	36					36
DINAS PEMUDA DAN OLAHRAGA	28					28
DINAS PENANAMAN MODAL DAN PELAYANAN TERPADU SATU PINTU	24					24
DINAS PENDIDIKAN	2.143	7	19		1	2.170
DINAS PERHUBUNGAN	96	1				97
DINAS PERPUSTAKAAN DAN KEARSIPAN	43					43
DINAS PERUMAHAN RAKYAT DAN KAWASAN PERMUKIMAN	47					47
DINAS SOSIAL	35					35
DINAS TENAGA KERJA	25					25
INSPEKTORAT DAERAH	41		3			44
KECAMATAN HARJAMUKTI	57					57
KECAMATAN KEJAKSAN	36					36
KECAMATAN KESAMBI	53					53
KECAMATAN LEMAHWUNGKUK	43					43
KECAMATAN PEKALIPAN	40					40
SATUAN POLISI PAMONG PRAJA	60		1			61
SEKRETARIAT DAERAH	120					120
SEKRETARIAT DPRD	30					30
Grand Total	5.068	17	34	-	1	5.120

*Data SIMPEG PER 31 OKTOBER 2024

Grafik Jumlah PNS Berdasarkan Pendidikan

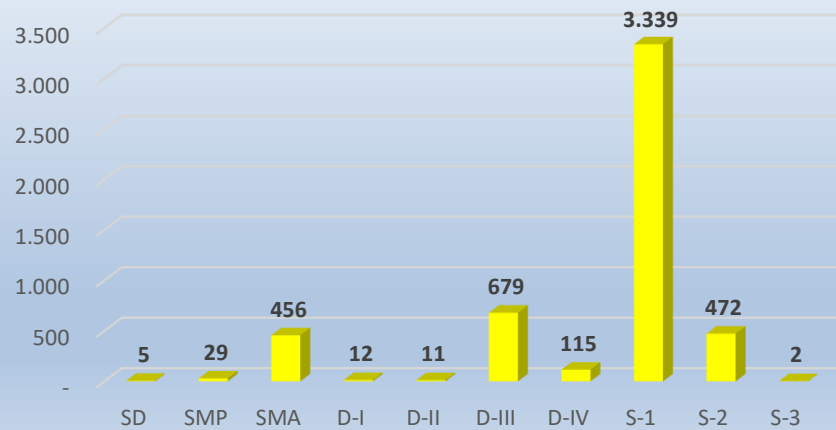

*Data SIMPEG PER 31 OKTOBER 2024

Grafik Jumlah PNS Berdasarkan Jenis Kelamin

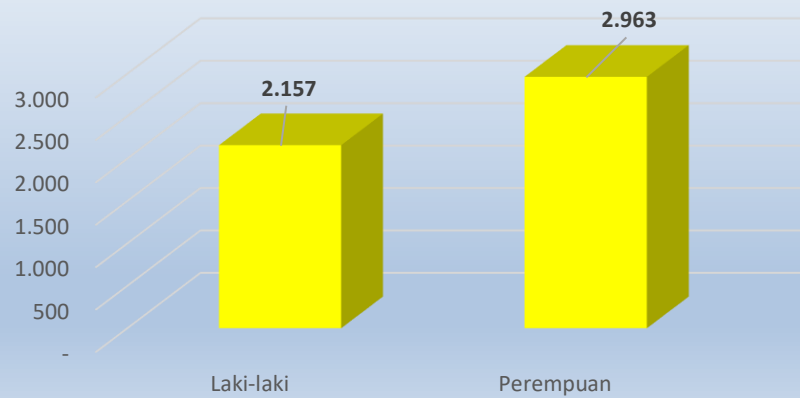

*Data SIMPEG PER 31 OKTOBER 2024

Grafik Jumlah PNS Berdasarkan Golongan

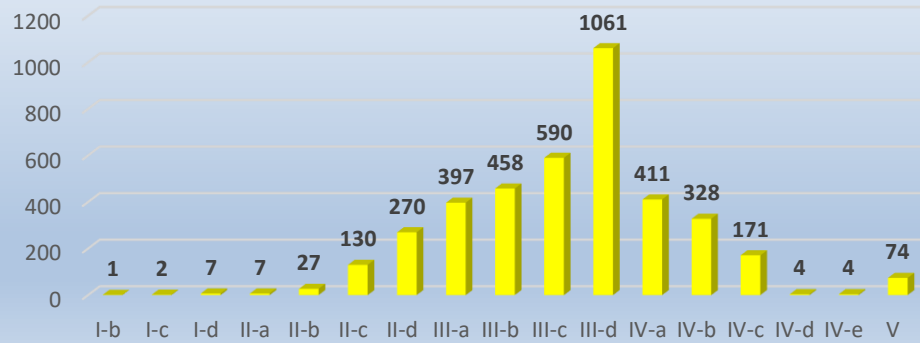

*Data SIMPEG PER 31 OKTOBER 2024

Grafik Jumlah PNS Berdasarkan Usia

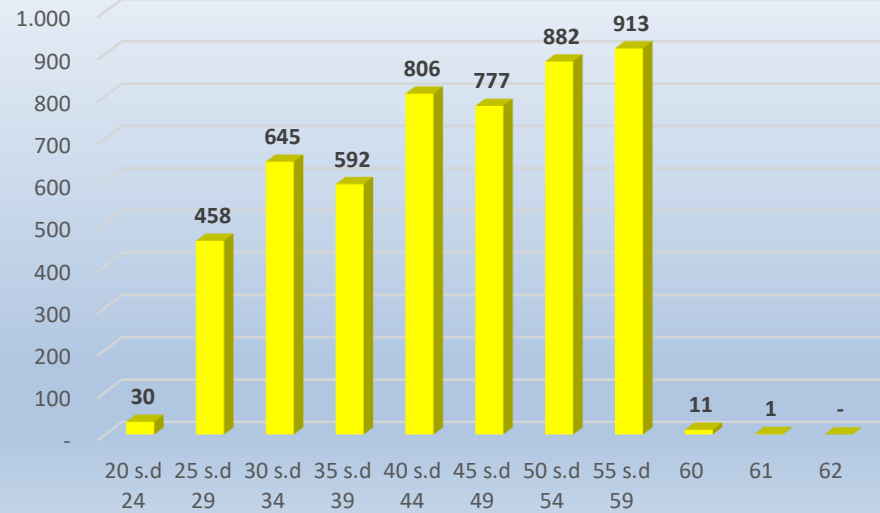

*Data SIMPEG PER 31 OKTOBER 2024

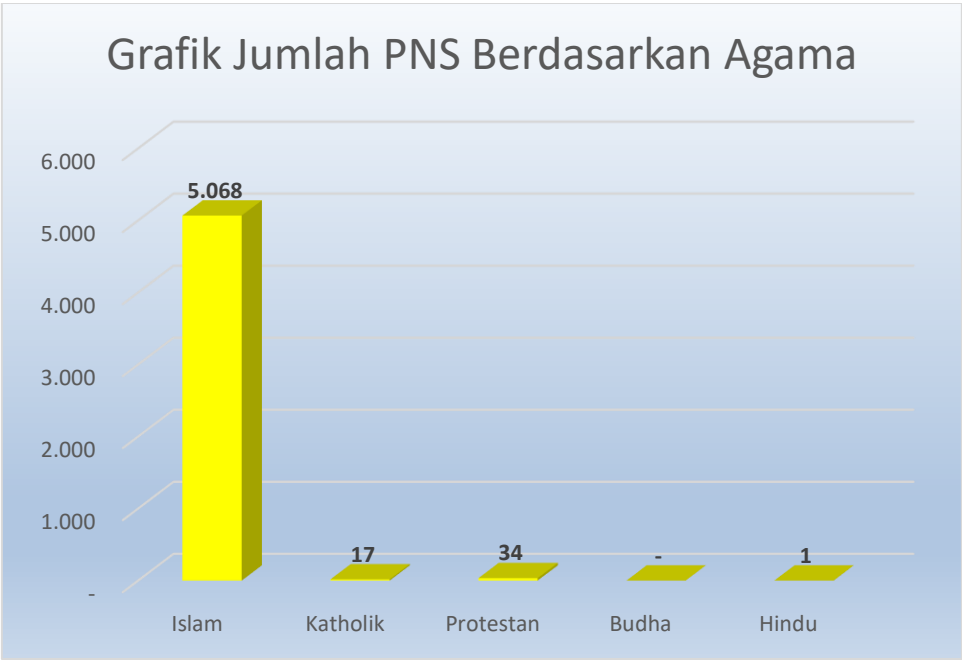

*Data SIMPEG PER 31 OKTOBER 2024